

Universidad Nacional de Asunción



UNNA

Rendición de Cuentas

Ejercicio Fiscal 2022

PLAN ESTRATÉGICO DE LA UNA

2021 - 2025 Aprobado por Acta N° 2 (A.S. N° 3/30/11/2020) Resolución N° 03-00-2020 30/11/2020

MISIÓN

Formar profesionales competentes, innovadores, éticos y socialmente responsables comprometidos con la promoción de la cultura a través de la enseñanza de calidad, así como la creación, aplicación y difusión del conocimiento orientados al bienestar de la sociedad.

VISIÓN

La UNA se consolidará como institución de Educación Superior líder a nivel nacional, logrando prestigio Internacional a través de la excelencia académica, científica y tecnológica en las diferentes áreas del conocimiento, impulsando el desarrollo sostenible con un sistema de gestión integrado, sinérgico, transparente y comprometida con el bienestar de la sociedad.

VALORES

Compromiso, Equidad, Ética, Excelencia, Honestidad, Inclusividad, Objetividad, Respeto y Transparencia.

EJES ESTRATÉGICOS



La UNA en números

Año 2022



Puesto 117 Ranking QS Mejorando 16 puestos



45 Nuevas Acreditaciones para Grado y Postgrado



47.320 Alumnos Matriculados



5.936 Alumnos Egresados



17.409
Funcionarios



81
Carreras de
Grado



1272
Beneficiarios en
Becas
Universitarias



Gs.
1.567.549.265
Desembolsado
en Becas
Universitarias



10.575
Docentes de
Carreras de
grado



6712
Matriculados en
cursos de
Postgrado



3087
Egresados en
cursos de
Postgrado

En la Rendición de Cuentas de la **UNA** forman parte:



Rendición de Cuentas del Ejercicio Fiscal correspondiente al año 2022



[1. ANTEPROYECTO Y PRESUPUESTO DEL PGN DE LA UNA 2022](#)

[2. EJECUCIÓN PRESUPUESTARIA DE INGRESOS – AÑO 2022](#)

[3. EJECUCIÓN PRESUPUESTARIA DE GASTOS – AÑO 2022](#)

[4. BALANCE Y ESTADO DE RESULTADO CONSOLIDADO – AÑO 2022](#)

[5. AUDITORÍA GENERAL: INFORME - CONSOLIDACIÓN DE DICTAMENES DE LAS AUDITORÍAS INTERNAS DE LAS UNIDADES ACADÉMICAS](#)

[6. INFORME DE GESTIÓN DE DECANOS AL CONSEJO DIRECTIVO – AÑO 2022](#)



1. ANTEPROYECTO Y PRESUPUESTO DEL PGN DE LA UNA 2022

Anteproyecto del PGN de la UNA - Año 2022

| TOTAL NIVEL UNA 2022 | FF10 | FF30 | FF10 - ADICIONAL | TOTAL UNA FF10 y FF30 |
|----------------------|-----------------------|---------------------|---------------------|-----------------------|
| | Gs. 1.138.945.433.762 | Gs. 295.490.186.182 | Gs. 654.839.505.745 | Gs. 2.089.275.125.692 |

[Aprobado por Resolución del Consejo Superior Universitario N° 0255-00-2021](#)

[Nota de remisión N°913, Anteproyecto de la UNA](#)

PGN de la UNA 2022 Aprobado Por Ley N° 6.873/2022

| TOTAL NIVEL UNA 2022 | Presupuesto Inicial | Modificaciones | Presupuesto Vigente |
|----------------------|-----------------------|--------------------|-----------------------|
| | Gs. 1.496.235.014.763 | Gs. 21.125.561.848 | Gs. 1.517.360.576.611 |

Ampliaciones y Disminuciones Presupuestarias Aprobadas - Ejercicio Fiscal 2022

| UNIDAD ACADÉMICA | DESCRIPCIÓN | INFORME DGAYF N° | MONTO | SIME MH N° | | OBSERVACIÓN |
|--|--|------------------|----------------|------------|------------|---|
| | | | | SIME N° | FECHA | |
| 001 - GENUINO | | | | | | |
| ODONTOLOGÍA | FF10-TRASLADO DEFINITIVO DE UN CARGO A LA C. DIPUTADOS | 007/2022 | -20.424.300 | 91.420 | 10/03/2022 | RES. MH. N° 328/2022 18/07/2022 |
| FILOSOFÍA | FF30/SALDO INICIAL CAJA | 007/2022 | 619.880.706 | 64.997 | 5/5/2022 | DECRETO N° 7223/2022 -15/06/2022 |
| POLITÉCNICA | FF30/SALDO INICIAL CAJA | 006/2022 | 2.826.105.442 | 67.305 | 10/5/2022 | DECRETO N° 7573/2022 - 02/08/2022 |
| VETERINARIA | FF30 | 019/2022 | 2.100.000.000 | 121.531 | 19/8/2022 | DECRETO N° 7942/2022 - 06/10/2022 |
| 003 - FONACIDE | | | | | | |
| QUÍMICA | FF10 | 008/2022 | 500.000.000 | 65.213 | 5/5/2022 | DECRETO N° 7943/2022 - 06/10/2022 |
| 063 - CONACYT | | | | | | |
| IICS | FF30 | 020/2022 | 100.000.000 | 139.130 | 26/9/2022 | DECRETO N° 8159/2022 - 03/11/2022 |
| 817 - FONDO DE EMERGENCIA SANITARIA | | | | | | |
| MEDICINA | FF20 | 005/2022 | 15.000.000.000 | 59.097 | 19/4/2022 | DECRETO N° 7220/2022 - 17/06/2022 |

TOTAL NIVEL UNA
Gs. 21.125.561.848
Fuente: Ampliaciones y Disminuciones Presupuestarias - UNA



Reprogramaciones de Gastos

https://drive.google.com/drive/folders/1kaLj1YaEiDY8hUaTgXQ9yNSwLbGzEIVD?usp=share_link

Resumen de Reprogramaciones de Gastos

https://drive.google.com/file/d/1ntJMYF8xQbWDd-KoCN1kCn4-mHKnwgDS/view?usp=share_link



2. EJECUCIÓN DEL PRESUPUESTO DE INGRESOS - NIVEL UNA

EJECUCIÓN DE INGRESOS NIVEL UNA

| | | | |
|-----------------------------|-----------------------------|-----------------------------|----------------|
| TOTAL FF10+FF20+FF30 | Gs 1.517.360.576.611 | Gs 1.476.760.331.678 | 98,30 % |
|-----------------------------|-----------------------------|-----------------------------|----------------|

INFORME DE EJECUCIÓN DE INGRESOS FF 10 AL 31 DE DICIEMBRE DE 2022

| Origen de Recurso | Descripción | Presupuesto Vigente 2022 | Ingresos Devengados | % de la Ejecución |
|--------------------|--|------------------------------|------------------------------|-------------------|
| 152 - 50 CORRIENTE | Aportes del Gobierno Central con Recursos del Tesoro | Gs. 1.185.716.228.808 | Gs. 1.255.400.944.524 | 106% * |
| 222 - 50 CAPITAL | Aportes del Gobierno Central con Recursos del Tesoro | Gs. 5.915.866.029 | Gs. 6.305.028.007 | 107% * |
| TOTAL FF10 | | Gs. 1.191.632.094.837 | Gs. 1.261.705.972.531 | 106% |

INFORME DE EJECUCIÓN DE INGRESOS FF 20 AL 31 DE DICIEMBRE DE 2022

| Origen de Recurso | Descripción | Presupuesto Vigente 2022 | Ingresos Devengados | % de la Ejecución |
|-------------------|---|---------------------------|---------------------------|-------------------|
| 152-90 CORRIENTE | Aportes del Gobierno Central con Recursos del Crédito Interno | Gs. 4.300.000.000 | Gs. 4.095.897.755 | 95% |
| 222-80 CAPITAL | Aportes del Gobierno Central con Recursos del Credito Externo | Gs. 10.700.000.000 | Gs. 10.072.491.897 | 94% |
| TOTAL FF20 | | Gs. 15.000.000.000 | Gs. 14.168.389.652 | 94% |

*Incluye saldos del ejercicio anterior para cubrir deudas flotantes

INFORME DE EJECUCIÓN DE INGRESOS FF 30 - OF 088 AL 31 DE DICIEMBRE DE 2022

| Origen de Recurso | Descripción | Presupuesto Vigente 2022 | Ingresos Devengados | % de la Ejecución |
|-----------------------------------|---|---------------------------|---------------------------|-------------------|
| 153-70 CORRIENTE | Aportes del Gobierno Central con Royalties y Compensaciones | Gs. 60.765.399.416 | Gs. 47.695.016.605 | 78.4% |
| 223 - 70 CAPITAL | Aportes del Gobierno Central con Royalties y Compensaciones | Gs. 15.508.515.728 | Gs. 7.848.507.306 | 50.6% |
| TOTAL FF30 OF 088 FONACIDE | | Gs. 76.273.915.144 | Gs. 55.543.523.911 | 72.8% |

INFORME DE EJECUCIÓN DE INGRESOS FF 30 - OF 302 FORMACAP AL 31 DE DICIEMBRE DE 2022

CONVENIO DE FINANCIAMIENTO DE LA UNIÓN EUROPEA, LEY N° 6659/2020 AL 31 DE DICIEMBRE DE 2022

| Origen de Recurso | Descripción | Presupuesto Vigente 2022 | Ingresos Devengados | % de la Ejecución |
|-----------------------------------|--|---------------------------|--------------------------|-------------------|
| 152-70 CORRIENTE | Aporte del Gobierno Central con Donaciones | Gs. 12.788.911.700 | Gs. 6.044.467.898 | 47% |
| 222 - 95 CAPITAL | Aporte del Gobierno Central con Donaciones | Gs. 1.593.013.500 | Gs. 504.793.336 | 32% |
| TOTAL FF30 OF 302 FORMACAP | | Gs. 14.381.925.200 | Gs. 6.549.261.234 | 45,5% |

INFORME DE EJECUCIÓN DE INGRESOS FF 30 - OF 063 CONACYT AL 31 DE DICIEMBRE DE 2022

| Origen de Recurso | Descripción | Presupuesto Vigente 2022 | Ingresos Devengados | % de la Ejecución |
|----------------------------------|---------------|---------------------------|------------------------|-------------------|
| 155 - 10 CORRIENTE | Otros Aportes | Gs. 32.581.935.995 | Gs. 567.200.000 | 2% |
| TOTAL FF30 OF 063 CONACYT | | Gs. 32.581.935.995 | Gs. 567.200.000 | 2% |

INFORME DE EJECUCIÓN DE INGRESOS FF 30 - OF 01 RECURSOS INSTITUCIONALES AL 31 DE DICIEMBRE DE 2022

| Origen de Recurso | Descripción | Presupuesto Vigente 2022 | Ingresos Devengados | % de la Ejecución |
|--------------------------|---------------------|----------------------------|----------------------------|-------------------|
| 100 | INGRESOS CORRIENTES | Gs. 187.490.705.435 | Gs. 103.743.753.697 | 55.33% |
| TOTAL FF30 OF 001 | | Gs. 187.490.705.435 | Gs. 103.743.753.697 | 55.33% |

[Cuadro completo - Nivel UNA](#)

INFORME DE EJECUCIÓN DE INGRESOS SALDO INICIAL DE CAJA - RECURSOS INSTITUCIONALES AL 31 DE DICIEMBRE DE 2022

| Origen de Recurso | Descripción | Ingresos Devengados |
|-------------------|---|---------------------------|
| 340 - 343 | SALDO INICIAL DE RECURSOS INSTITUCIONALES | Gs. 34.482.230.653 |
| TOTAL | | Gs. 34.482.230.653 |

EJECUCIÓN DE INGRESOS NIVEL UNA

FUENTE DE FINANCIAMIENTO FF 30 - RECURSOS INSTITUCIONALES AL 31 DE DICIEMBRE DE 2022



| UNIDAD RESPONSABLE | Presupuesto Vigente 2022 | Devengado | % De Ejec. |
|--|----------------------------|---------------------------|--------------|
| TOTAL NIVEL UNA - FF 30 | Gs. 310.728.481.774 | Gs 200.885.969.495 | 64,65 |
| FACULTAD DE CIENCIAS MÉDICAS | Gs 34.505.648.409 | Gs 27.746.159.353 | 80,41 |
| FACULTAD DE DERECHO Y CIENCIAS SOCIALES | Gs 22.895.568.616 | Gs 19.574.828.166 | 85,50 |
| FACULTAD DE INGENIERÍA | Gs 24.463.080.493 | Gs 17.756.767.189 | 72,59 |
| FACULTAD DE CIENCIAS ECONÓMICAS | Gs 28.550.176.142 | Gs 20.171.990.937 | 70,65 |
| FACULTAD DE ODONTOLOGÍA | Gs 5.242.256.160 | Gs 4.347.750.256 | 82,94 |
| FACULTAD DE CIENCIAS QUÍMICAS | Gs 16.259.366.019 | Gs 6.719.062.225 | 41,32 |
| FACULTAD DE FILOSOFÍA | Gs 10.255.713.574 | Gs 9.052.588.157 | 88,27 |
| FACULTAD DE CIENCIAS VETERINARIAS | Gs 15.535.565.244 | Gs 8.764.997.157 | 56,42 |
| FACULTAD DE CIENCIAS AGRARIAS | Gs 6.550.604.035 | Gs 6.642.053.237 | 101,40 * |
| FACULTAD DE CIENCIAS EXACTAS Y NATURALES | Gs 20.077.798.483 | Gs 12.700.141.069 | 63,25 |
| FACULTAD DE ARQUITECTURA | Gs 29.740.479.453 | Gs 12.645.937.854 | 42,52 |
| FACULTAD POLITÉCNICA | Gs 26.181.356.077 | Gs 12.684.487.913 | 48,45 |
| FACULTAD DE ENFERMERIA Y OBSTETRICIA | Gs 5.042.709.808 | Gs 3.830.860.595 | 75,97 |
| IICS | Gs 3.665.959.932 | Gs 3.089.462.622 | 84,27 |
| COLEGIO EXPERIMENTAL PARAGUAY - BRASIL | Gs 4.129.450.148 | Gs 3.211.668.964 | 77,77 |
| FACULTAD DE CIENCIAS SOCIALES | Gs 780.987.312 | Gs 560.997.312 | 71,83 |
| RECTORADO | Gs 56.851.761.869 | Gs 31.386.216.489 | 55,21 |

*Incluye saldo inicial de caja

PORCENTAJE DE EJECUCIÓN DE INGRESOS POR UNIDAD ACADÉMICA

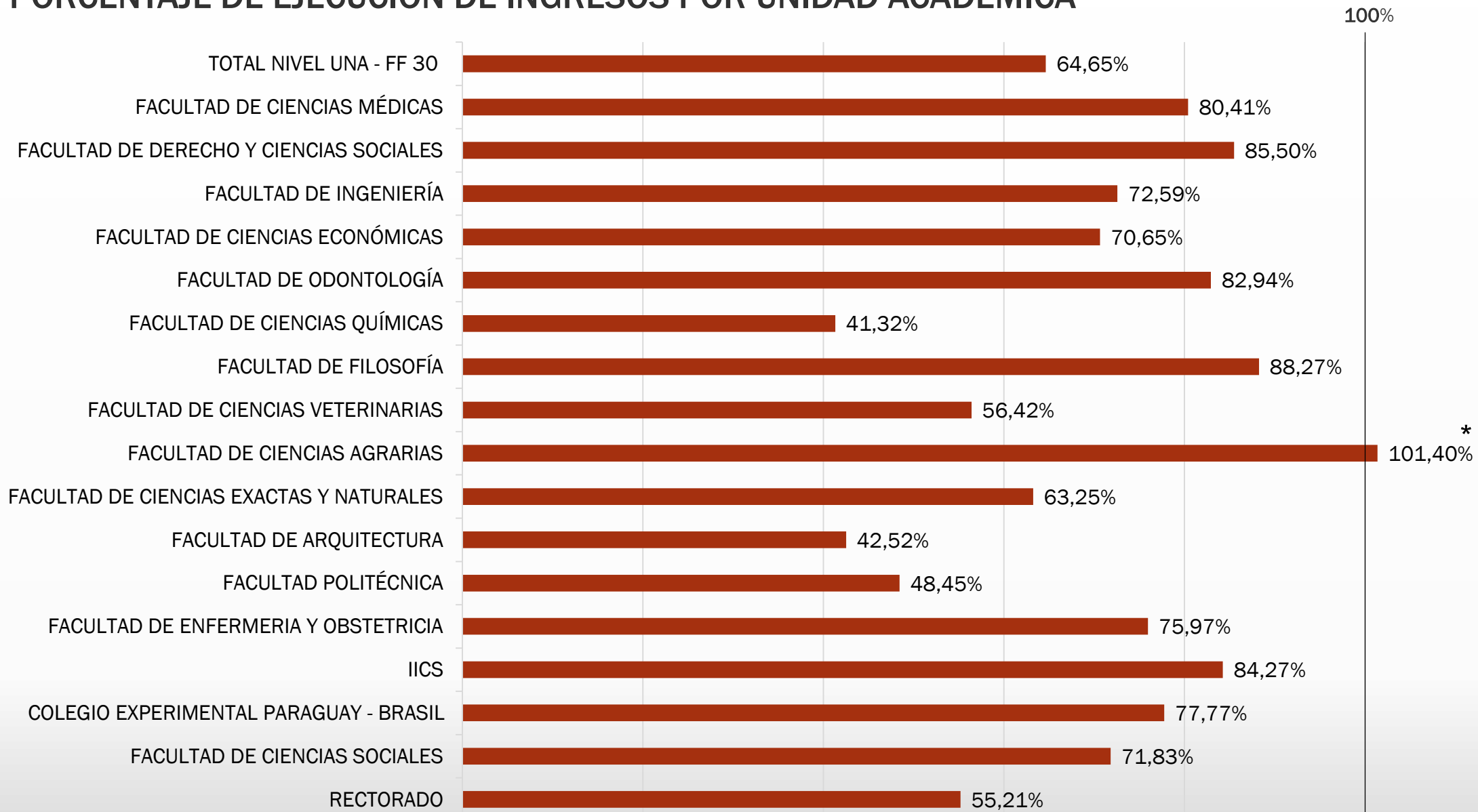

*Incluye saldo inicial de caja

EJECUCIÓN DE INGRESOS NIVEL UNA

FUENTE DE FINANCIAMIENTO FF 30 – 1 RECURSOS INSTITUCIONALES AL 31 DE DICIEMBRE DE 2022



| UNIDAD ACADÉMICA | Presupuesto Vigente 2022 | Ingresos devengados | % Ejecuc. |
|--|----------------------------|---------------------------|--------------|
| TOTAL FF30 ORG.01 | Gs. 187.490.705.435 | Gs.103.743.753.697 | 55.33 |
| FACULTAD DE CIENCIAS MÉDICAS | Gs. 24.313.915.820 | Gs. 12.953.573.474 | 53,28 |
| FACULTAD DE DERECHO Y CIENCIAS SOCIALES | Gs. 15.506.766.022 | Gs. 9.931.162.500 | 64.04 |
| FACULTAD DE INGENIERÍA | Gs. 14.172.342.915 | Gs. 8.302.338.032 | 58,58 |
| FACULTAD DE CIENCIAS ECONÓMICAS | Gs. 20.593.132.221 | Gs. 13.631.226.086 | 66,19 |
| FACULTAD DE ODONTOLOGÍA | Gs. 4.000.000.000 | Gs. 3.057.616.250 | 76,44 |
| FACULTAD DE CIENCIAS QUÍMICAS | Gs. 8.012.127.334 | Gs. 2.671.731.150 | 33,35 |
| FACULTAD DE FILOSOFÍA | Gs. 7.417.149.421 | Gs. 6.323.856.700 | 85,26 |
| FACULTAD DE CIENCIAS VETERINARIAS | Gs. 11.058.347.707 | Gs. 2.718.573.959 | 24,58 |
| FACULTAD DE CIENCIAS AGRARIAS | Gs. 3.648.147.294 | Gs. 2.836.165.885 | 77,74 |
| FACULTAD DE CIENCIAS EXACTAS Y NATURALES | Gs. 8.746.931.375 | Gs. 5.959.322.792 | 68,13 |
| FACULTAD DE ARQUITECTURA, DISEÑO Y ARTE | Gs. 16.632.817.066 | Gs. 5.739.929.759 | 34,51 |
| FACULTAD POLITÉCNICA | Gs. 13.280.510.577 | Gs. 4.865.930.431 | 36,64 |
| FACULTAD DE ENFERMERÍA Y OBSTETRICIA | Gs. 3.063.038.341 | Gs. 2.080.197.000 | 67,91 |
| IICS | Gs. 3.241.810.965 | Gs. 2.591.953.293 | 79.9 |
| COLEGIO EXPERIMENTAL PARAGUAY-BRASIL | Gs. 3.643.817.296 | Gs. 2.638.619.000 | 72,41 |
| FACULTAD DE CIENCIAS SOCIALES | Gs. 410.500.000 | Gs. 190.560.000 | 46,42 |
| RECTORADO | Gs. 29.749.351.081 | Gs. 17.250.997.386 | 57,99 |

EJECUCIÓN DE INGRESOS NIVEL UNA

FUENTE DE FINANCIAMIENTO 30 - 063 – CONACYT AL 31 DE DICIEMBRE DE 2022



| UNIDAD ACADÉMICA | Presupuesto Vigente 2022 | Ingresos Devengados | % Ejecuc. |
|--|---------------------------|------------------------|-------------|
| TOTAL FF30 ORG.63 | Gs. 32.581.935.995 | Gs. 567.200.000 | 1,74 |
| FACULTAD DE CIENCIAS MÉDICAS | Gs. 0 | Gs. 0 | 0,00 |
| FACULTAD DE DERECHO Y CIENCIAS SOCIALES | Gs. 0 | Gs. 0 | 0,00 |
| FACULTAD DE INGENIERÍA | Gs. 3.323.719.852 | Gs. 88.400.000 | 2,66 |
| FACULTAD DE CIENCIAS ECONÓMICAS | Gs. 0 | Gs. 0 | 0,00 |
| FACULTAD DE ODONTOLOGÍA | Gs. 0 | Gs. 0 | 0,00 |
| FACULTAD DE CIENCIAS QUÍMICAS | Gs. 5.401.413.329 | Gs. 150.000.000 | 2,78 |
| FACULTAD DE FILOSOFÍA | Gs. 0 | Gs. 0 | 0,00 |
| FACULTAD DE CIENCIAS VETERINARIAS | Gs. 2.559.500.000 | Gs. 0 | 0,00 |
| FACULTAD DE CIENCIAS AGRARIAS | Gs. 0 | Gs. 0 | 0,00 |
| FACULTAD DE CIENCIAS EXACTAS Y NATURALES | Gs. 6.530.867.108 | Gs. 0 | 0,00 |
| FACULTAD DE ARQUITECTURA, DISEÑO Y ARTE | Gs. 5.807.662.387 | Gs. 0 | 0,00 |
| FACULTAD POLITÉCNICA | Gs. 4.037.000.000 | Gs. 128.800.000 | 3,19 |
| FACULTAD DE ENFERMERÍA Y OBSTETRICIA | Gs. 100.000.000 | Gs. 0 | 0,00 |
| IICS | Gs. 100.000.000 | Gs. 100.000.000 | 100% |
| COLEGIO EXPERIMENTAL PARAGUAY-BRASIL | Gs. 0 | Gs. 0 | 0,00 |
| FACULTAD DE CIENCIAS SOCIALES | Gs. 0 | Gs. 0 | 0,00 |
| RECTORADO | Gs. 4.721.773.319 | Gs. 100.000.000 | 2,12 |

EJECUCIÓN DE INGRESOS NIVEL UNA



FUENTE DE FINANCIAMIENTO 30 - 088 - FONACIDE LEY DE LA GRATUIDAD AL 31 DE DICIEMBRE DE 2022

| UNIDAD ACADÉMICA | Presupuesto Vigente 2022 | Ingresos Devengado | % Ejecuc. |
|--|--------------------------|--------------------------|--------------|
| TOTAL FF30 ORG.088 | Gs 76.273.915.144 | Gs 55.543.524.911 | 72,82 |
| FACULTAD DE CIENCIAS MÉDICAS | Gs 10.191.732.589 | Gs 9.679.084.576 | 94,97 |
| FACULTAD DE DERECHO Y CIENCIAS SOCIALES | Gs 7.388.802.594 | Gs 4.297.200.773 | 58,16 |
| FACULTAD DE INGENIERÍA | Gs 6.967.017.726 | Gs 4.715.287.604 | 67,68 |
| FACULTAD DE CIENCIAS ECONÓMICAS | Gs 7.957.043.921 | Gs 5.041.388.487 | 63,36 |
| FACULTAD DE ODONTOLOGÍA | Gs 1.242.256.160 | Gs 1.149.418.449 | 92,53 |
| FACULTAD DE CIENCIAS QUÍMICAS | Gs 2.845.825.356 | Gs 2.808.668.035 | 98,69 |
| FACULTAD DE FILOSOFÍA | Gs 2.838.564.153 | Gs 2.108.850.751 | 74,29 |
| FACULTAD DE CIENCIAS VETERINARIAS | Gs 1.917.717.537 | Gs 1.897.765.572 | 98,96 |
| FACULTAD DE CIENCIAS AGRARIAS | Gs 2.902.456.741 | Gs 2.733.292.926 | 94,17 |
| FACULTAD DE CIENCIAS EXACTAS Y NATURALES | Gs 4.800.000.000 | Gs 4.191.917.647 | 87,33 |
| FACULTAD DE ARQUITECTURA, DISEÑO Y ARTE | Gs 7.300.000.000 | Gs 4.867.548.549 | 66,68 |
| FACULTAD POLITÉCNICA | Gs 8.863.845.500 | Gs 4.863.652.040 | 54,87 |
| FACULTAD DE ENFERMERÍA Y OBSTETRICIA | Gs 1.879.671.467 | Gs 1.616.251.245 | 85,99 |
| IICS | Gs 324.148.967 | Gs 256.922.000 | 79,26 |
| COLEGIO EXPERIMENTAL PARAGUAY-BRASIL | Gs 485.632.852 | Gs - | 0,00 |
| FACULTAD DE CIENCIAS SOCIALES | Gs 370.487.312 | Gs 370.437.312 | 99,99 |
| RECTORADO | Gs 7.998.712.269 | Gs 4.945.838.945 * | 61,83 |

*Incluye saldo percibido del ejercicio anterior para cubrir deuda flotante

PRESUPUESTO - EJECUCIÓN 2022 - LEY N° 6873/2022

“Ley de Arancel Cero OF 088 - Ley de Gratuidad”



| UNIDAD RESPONSABLE | Presupuesto Vigente 2022 | Ejecutado | % | Saldo Presupuestario No Transferido 2022 |
|------------------------------|---------------------------|---------------------------|-----------|--|
| DERECHO Y CIENCIAS SOCIALES | 7.388.802.594 | 4.297.200.773 | 58 | 3.091.601.821 |
| CIENCIAS MÉDICAS | 10.191.732.589 | 9.567.523.978 | 94 | 624.208.611 |
| INGENIERÍA | 6.967.017.726 | 4.715.287.604 | 68 | 2.251.730.122 |
| CIENCIAS ECONÓMICAS | 7.957.043.921 | 5.041.388.487 | 63 | 2.915.655.434 |
| ODONTOLOGÍA | 1.242.256.160 | 1.149.418.449 | 93 | 92.837.711 |
| CIENCIAS QUÍMICAS | 2.845.825.356 | 2.808.668.035 | 99 | 37.157.321 |
| FILOSOFÍA | 2.838.564.153 | 2.108.850.751 | 74 | 729.713.402 |
| CIENCIAS VETERINARIAS | 1.917.717.537 | 1.897.765.572 | 99 | 19.951.965 |
| CIENCIAS AGRARIAS | 2.902.456.741 | 2.733.292.926 | 94 | 169.163.815 |
| CIENCIAS EXACTAS Y NATURALES | 4.800.000.000 | 4.191.917.647 | 87 | 608.082.353 |
| ARQUITECTURA, DISEÑO Y ARTE | 7.300.000.000 | 4.867.548.549 | 67 | 2.432.451.451 |
| POLITÉCNICA | 8.863.845.500 | 4.863.652.040 | 55 | 4.000.193.460 |
| ENFERMERÍA Y OBSTETRICIA | 1.879.671.467 | 1.616.251.245 | 86 | 263.420.222 |
| CIENCIAS SOCIALES | 370.487.312 | 370.437.312 | 100 | 50.000 |
| RECTORADO | 7.998.712.269 | 2.952.944.053 | 37 | 5.045.768.216 |
| IICS | 324.148.967 | 256.922.000 | 79 | 67.226.967 |
| CEPB | 485.632.852 | 0 | 0 | 485.632.852 |
| TOTAL | Gs. 76.273.915.144 | Gs. 53.439.069.421 | 70 | Gs. 22.834.845.723 |

| SALDOS POR GRUPO DEL GASTO - NIVEL UNA | |
|--|---------------------------|
| GRUPO 100 | 8.251.005.669 |
| GRUPO 200 | 4.641.156.956 |
| GRUPO 300 | 862.951.076 |
| GRUPO 500 | 7.795.134.544 |
| GRUPO 800 | 724.170.238 |
| GRUPO 900 | 560.427.240 |
| Total | Gs. 22.834.845.723 |

Porcentaje de Saldos por Grupo del Gasto - Nivel Una

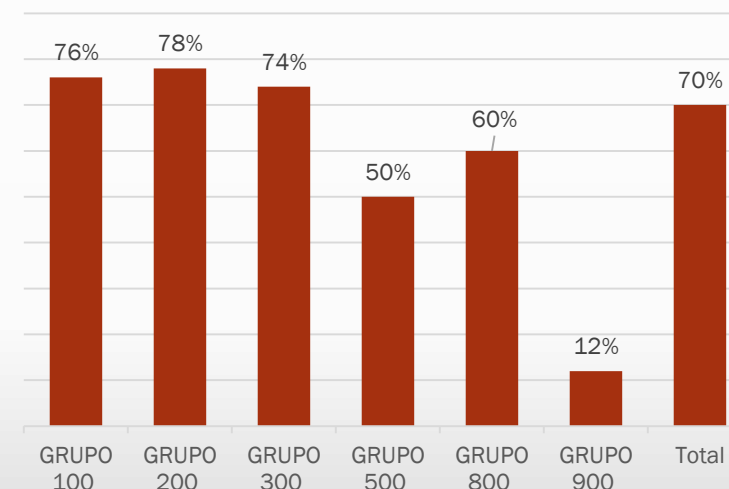

EJECUCIÓN DE INGRESOS NIVEL UNA

FUENTE DE FINANCIAMIENTO 30 - 302 FORMACAP.

CONVENIO DE FINANCIAMIENTO DE LA UNIÓN EUROPEA, LEY N° 6659/2020 AL 31 DE DICIEMBRE DE 2022



| DETALLE DE EJECUCION | | MONTO | |
|---|----------------------------|----------------------------|------------------|
| UNIVERSIDAD AUTÓNOMA DE ENCARNACIÓN | | 404.010.970 | |
| UNIVERSIDAD IBEROAMERICANA | | 484.013.029 | |
| FACULTAD DE CIENCIAS EXACTAS Y NATURALES - UNA | | 352.989.620 | |
| INSTITUTO NACIONAL DE EDUCACIÓN SUPERIOR | | 466.677.474 | |
| UNIVERSIDAD NACIONAL DE CONCEPCIÓN | | 367.731.618 | |
| UNIVERSIDAD NACIONAL DE CAAGUAZU | | 391.987.143 | |
| UNIVERSIDAD NACIONAL DEL ESTE | | 339.647.055 | |
| UNIVERSIDAD NACIONAL DE ITAPUA | | 397.367.117 | |
| UNIVERSIDAD NACIONAL DE CANINDEYÚ | | 339.647.745 | |
| UNIVERSIDAD NACIONAL DE PILAR | | 308.224.363 | |
| UNIVERSIDAD NACIONAL DE VILLARRICA DEL ESPÍRITU SANTO | | 413.264.594 | |
| RECTORADO - UNA, FACEN - UNA, FF - UNA | | 2.283.548.506 | |
| TOTAL EJECUTADO AÑO 2022 | | Gs. 6.549.109.234 | |
| TOTAL FF30 ORG.302 | PRESUPUESTO VIGENTE | INGRESOS EJECUTADOS | % EJECUC. |
| | Gs.14.381.925.200 | Gs. 6.549.109.234 | 45,53 |

Sitio web: [Aula Pyahu](http://Aula.Pyahu)

EJECUCIÓN DE INGRESOS NIVEL UNA

RECURSOS DE FINANCIAMIENTOS – SALDO INICIAL DE CAJA AL 31 DE DICIEMBRE DE 2022

| UNIDAD ACADÉMICA | MONTO |
|--|---------------------------|
| TOTAL SALDO INICIAL DE CAJA | Gs. 34.484.230.653 |
| FACULTAD DE CIENCIAS MÉDICAS | Gs. 5.113.501.303 |
| FACULTAD DE DERECHO Y CIENCIAS SOCIALES | Gs. 5.346.464.893 |
| FACULTAD DE INGENIERÍA | Gs. 4.650.741.553 |
| FACULTAD DE CIENCIAS ECONÓMICAS | Gs. 1.499.376.364 |
| FACULTAD DE ODONTOLOGÍA | Gs. 140.715.557 |
| FACULTAD DE CIENCIAS QUÍMICAS | Gs. 1.088.663.040 |
| FACULTAD DE FILOSOFÍA | Gs. 619.880.706 |
| FACULTAD DE CIENCIAS VETERINARIAS | Gs. 4.148.657.626 |
| FACULTAD DE CIENCIAS AGRARIAS | Gs. 1.072.594.426 |
| FACULTAD DE CIENCIAS EXACTAS Y NATURALES | Gs. 2.548.900.630 |
| FACULTAD DE ARQUITECTURA, DISEÑO Y ARTE | Gs. 2.038.459.546 |
| FACULTAD POLITÉCNICA | Gs. 2.826.105.442 |
| FACULTAD DE ENFERMERÍA Y OBSTETRICIA | Gs. 134.412.350 |
| IICS | Gs. 140.587.329 |
| COLEGIO EXPERIMENTAL PARAGUAY-BRASIL | Gs. 573.049.964 |
| FACULTAD DE CIENCIAS SOCIALES | Gs. 1.000 |
| RECTORADO | Gs. 2.540.118.924 |



3. EJECUCIÓN DEL PRESUPUESTO DE GASTOS - NIVEL UNA

EJECUCIÓN DEL PRESUPUESTO DE GASTOS NIVEL UNA

FUENTE DE FINANCIAMIENTO 10, 20 y 30 AL 31 DE DICIEMBRE DE 2022



| | Descripción | Presupuesto Vigente 2022 | Ejecutado | Saldo Presupuesto Vigente | % Ejecuc. |
|-------------|-----------------------------|------------------------------|------------------------------|----------------------------|--------------|
| Cód. | TOTAL FF10, 20 Y 30 | Gs. 1.517.360.576.611 | Gs. 1.344.886.341.767 | Gs. 172.474.234.844 | 88,63 |
| 100 | SERVICIOS PERSONALES | Gs 1.193.125.684.888 | Gs 1.138.835.528.807 | Gs 54.290.156.081 | 95,45 |
| 200 | SERVICIOS NO PERSONALES | Gs 90.537.918.577 | Gs 53.355.304.240 | Gs 37.182.614.337 | 58,93 |
| 300 | BIENES DE CONSUMO E INSUMOS | Gs 128.172.893.861 | Gs 104.610.424.468 | Gs 23.562.469.393 | 81,62 |
| 400 | BIENES DE CAMBIO | Gs 1.128.226.704 | Gs 916.134.075 | Gs 212.092.629 | 81,20 |
| 500 | INVERSIÓN FÍSICA | Gs 77.023.778.385 | Gs 31.682.219.498 | Gs 45.341.558.887 | 41,13 |
| 800 | TRANSFERENCIAS | Gs 21.413.685.244 | Gs 12.096.071.026 | Gs 9.317.614.218 | 56,49 |
| 900 | OTROS GASTOS | Gs 5.958.388.952 | Gs 3.390.659.653 | Gs 2.567.729.299 | 56,91 |

FUENTE DE FINANCIAMIENTO 10 AL 31 DE DICIEMBRE DE 2022

| | Descripción | Presupuesto Vigente 2022 | Ejecutado | Saldo Presupuesto Vigente | % Ejecuc. |
|-------------|-----------------------------|------------------------------|------------------------------|---------------------------|--------------|
| Cód. | TOTAL FF10 | Gs. 1.191.632.094.837 | Gs. 1.173.852.285.976 | Gs. 17.779.808.861 | 98,51 |
| 100 | SERVICIOS PERSONALES | Gs 1.082.070.588.302 | Gs 1.067.951.481.630 | Gs 14.119.106.672 | 98,70 |
| 200 | SERVICIOS NO PERSONALES | Gs 15.177.056.770 | Gs 14.280.550.907 | Gs 896.505.863 | 94,09 |
| 300 | BIENES DE CONSUMO E INSUMOS | Gs 86.514.068.423 | Gs 85.511.881.268 | Gs 1.002.187.155 | 98,84 |
| 400 | BIENES DE CAMBIO | Gs 0 | Gs 0 | Gs 0 | 0,00 |
| 500 | INVERSIÓN FÍSICA | Gs 5.915.866.029 | Gs 4.157.222.906 | Gs 1.758.643.123 | 70,27 |
| 800 | TRANSFERENCIAS | Gs 1.687.915.313 | Gs 1.684.549.265 | Gs 3.366.048 | 99,80 |
| 900 | OTROS GASTOS | Gs 266.600.000 | Gs 266.600.000 | Gs 0 | 100,00 |

EJECUCIÓN DEL PRESUPUESTO DE GASTOS NIVEL UNA



FUENTE DE FINANCIAMIENTO 20 AL 31 DE DICIEMBRE DE 2022

| | Descripción | Presupuesto Vigente 2022 | Ejecutado | Saldo Presupuesto Vigente | % Ejecuc. |
|-------------|-----------------------------|--------------------------|--------------------------|---------------------------|--------------|
| Cód. | TOTAL FF20 | Gs 15.000.000.000 | Gs 14.168.389.652 | Gs 831.610.348 | 94,46 |
| 100 | SERVICIOS PERSONALES | Gs 4.300.000.000 | Gs 4.095.897.755 | Gs 204.102.245 | 95,25 |
| 300 | BIENES DE CONSUMO E INSUMOS | Gs 10.700.000.000 | Gs 10.072.491.897 | Gs 627.508.103 | 94,14 |

FUENTE DE FINANCIAMIENTO 30 AL 31 DE DICIEMBRE DE 2022

| | Descripción | Presupuesto Vigente 2022 | Ejecutado | Saldo Presupuesto Vigente | % Ejecuc. |
|-------------|-----------------------------|---------------------------|---------------------------|---------------------------|--------------|
| Cód. | TOTAL FF30 | Gs 310.728.481.774 | Gs 156.865.666.139 | Gs 153.862.815.635 | 50,48 |
| 100 | SERVICIOS PERSONALES | Gs 111.055.096.586 | Gs 70.884.047.177 | Gs 40.171.049.409 | 63,83 |
| 200 | SERVICIOS NO PERSONALES | Gs 71.060.861.807 | Gs 34.978.855.578 | Gs 36.082.006.229 | 49,22 |
| 300 | BIENES DE CONSUMO E INSUMOS | Gs 41.658.825.438 | Gs 19.098.543.200 | Gs 22.560.282.238 | 45,85 |
| 400 | BIENES DE CAMBIO | Gs 1.128.226.704 | Gs 916.134.075 | Gs 212.092.629 | 81,20 |
| 500 | INVERSIÓN FÍSICA | Gs 60.407.912.356 | Gs 17.452.504.695 | Gs 42.955.407.661 | 28,89 |
| 800 | TRANSFERENCIAS | Gs 19.725.769.931 | Gs 10.411.521.761 | Gs 9.314.248.170 | 52,78 |
| 900 | OTROS GASTOS | Gs 5.691.788.952 | Gs 3.124.059.653 | Gs 2.567.729.299 | 54,89 |

EJECUCIÓN DEL PRESUPUESTO DE GASTOS POR UNIDAD ACADÉMICA



| UNIDAD ACADÉMICA | Presupuesto Vigente 2022 | Ejecutado | Saldo Presupuesto Vigente | % Ejecuc. |
|--|-----------------------------|-----------------------------|---------------------------|--------------|
| TOTAL FF10, 20 Y 30 | Gs 1.517.360.576.611 | Gs 1.344.886.341.767 | Gs 172.474.234.844 | 88,63 |
| FACULTAD DE CIENCIAS MÉDICAS | Gs 534.173.891.670 | Gs 509.604.179.013 | Gs 24.569.712.657 | 95,40 |
| FACULTAD DE DERECHO Y CIENCIAS SOCIALES | Gs 75.776.946.144 | Gs 65.257.447.265 | Gs 10.519.498.879 | 86,12 |
| FACULTAD DE INGENIERÍA | Gs 86.944.938.204 | Gs 74.608.031.168 | Gs 12.336.907.036 | 85,81 |
| FACULTAD DE CIENCIAS ECONÓMICAS | Gs 94.999.834.417 | Gs 82.326.573.213 | Gs 12.673.261.204 | 86,66 |
| FACULTAD DE ODONTOLOGÍA | Gs 21.754.486.256 | Gs 20.354.565.263 | Gs 1.399.920.993 | 93,56 |
| FACULTAD DE CIENCIAS QUÍMICAS | Gs 43.069.964.316 | Gs 33.453.166.873 | Gs 9.616.797.443 | 77,67 |
| FACULTAD DE FILOSOFÍA | Gs 56.919.242.722 | Gs 54.678.808.372 | Gs 2.240.434.350 | 96,06 |
| FACULTAD DE CIENCIAS VETERINARIAS | Gs 87.819.588.334 | Gs 79.061.736.693 | Gs 8.757.851.641 | 90,03 |
| FACULTAD DE CIENCIAS AGRARIAS | Gs 78.429.780.441 | Gs 75.379.870.016 | Gs 3.049.910.425 | 96,11 |
| FACULTAD DE CIENCIAS EXACTAS Y NATURALES | Gs 67.424.471.946 | Gs 55.221.785.366 | Gs 12.202.686.580 | 81,90 |
| FACULTAD DE ARQUITECTURA, DISEÑO Y ARTE | Gs 67.334.501.246 | Gs 46.914.033.669 | Gs 20.420.467.577 | 69,67 |
| FACULTAD POLITÉCNICA | Gs 97.257.711.928 | Gs 80.734.235.797 | Gs 16.523.476.131 | 83,01 |
| FACULTAD DE ENFERMERÍA Y OBSTETRICIA | Gs 42.999.299.204 | Gs 41.203.815.287 | Gs 1.795.483.917 | 95,82 |
| IICS | Gs 20.587.661.221 | Gs 18.913.729.116 | Gs 1.673.932.105 | 91,87 |
| COLEGIO EXPERIMENTAL PARAGUAY-BRASIL | Gs 16.740.601.192 | Gs 15.175.176.279 | Gs 1.565.424.913 | 90,65 |
| FACULTAD DE CIENCIAS SOCIALES | Gs 10.086.353.994 | Gs 9.567.832.450 | Gs 518.521.544 | 94,86 |
| RECTORADO | Gs 115.041.303.376 | Gs 82.431.355.927 | Gs 32.609.947.449 | 71,65 |

PORCENTAJE DE EJECUCIÓN DE GASTOS POR UNIDAD ACADÉMICA

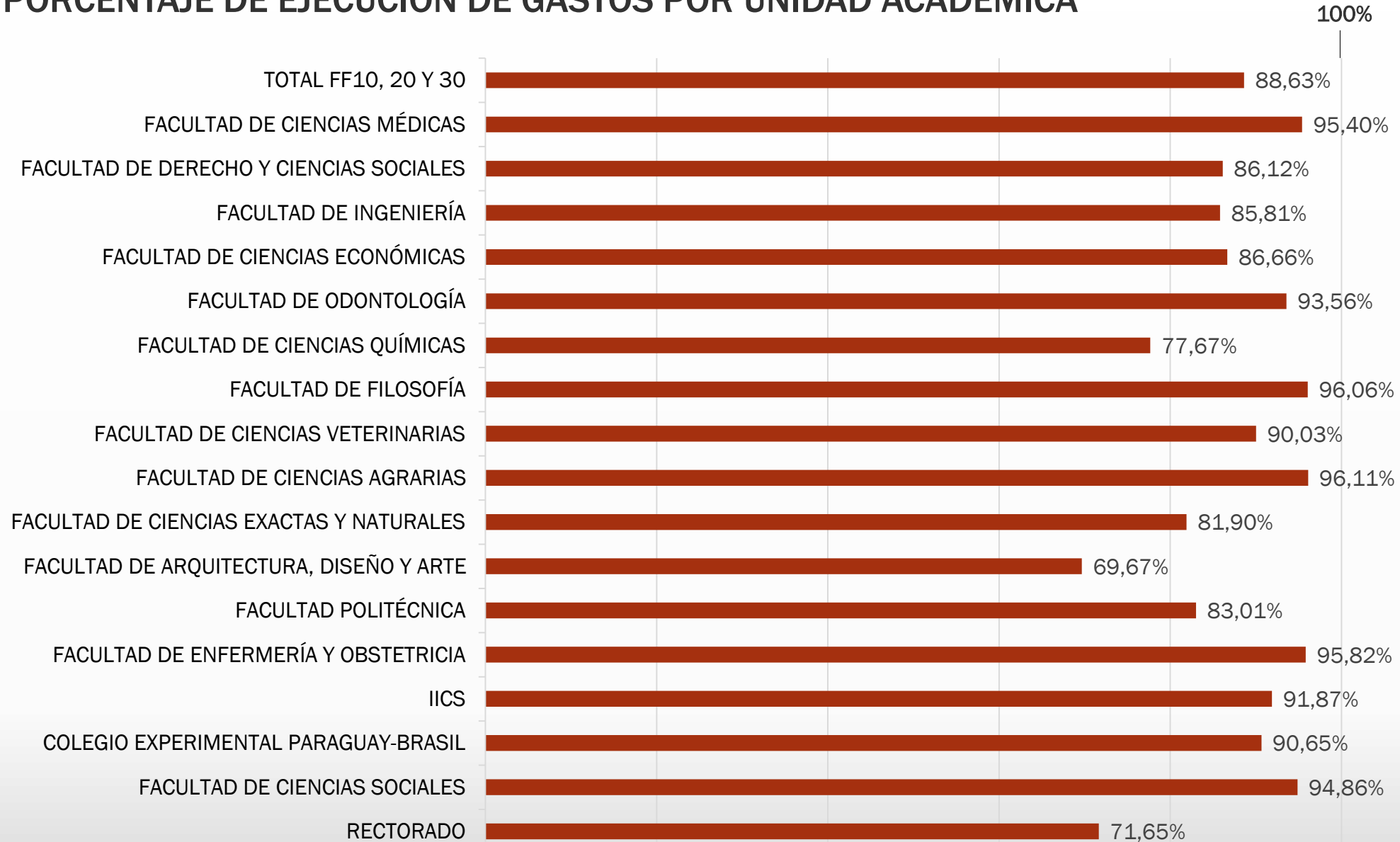



4. BALANCE Y ESTADO DE RESULTADOS

BALANCE CONSOLIDADO AL 31 DE DICIEMBRE DE 2022

NIVEL: 28 ENTIDAD:1 UNIDADES JERÁRQUICAS: 1000000 A 1270000

| | | |
|---|---|----------------------------------|
| 1. IDENTIFICACIÓN DEL CONTRIBUYENTE | | 2- EJERCICIO FISCAL |
| RAZON SOCIAL O NOMBRES Y APELLIDOS: UNIVERSIDAD NACIONAL DE ASUNCIÓN | | 2022 |
| 4- IDENTIFICACIÓN DEL CONTADOR | | |
| APELLIDOS/NOMBRES: AMADA GONZALEZ DE MUÑOZ | | IDENTIFICADOR DEL RUC: 1703795-6 |
| 2 | ACTIVO | 1.237.356.444.539 |
| 2.1 | CORRIENTE | 157.828.430.942 |
| 2.1.1 | Disponibilidad | 56.337.658.931 |
| 2.1.2 | Cuentas por Cobrar - Deudores Presupuestarios | 35.823.127.211 |
| 2.1.3 | Cuentas a Cobrar | 2.516.831.881 |
| 2.1.6 | Existencias | 61.251.224.280 |
| 2.1.7 | Gastos Pagados por Adelantado | 114.370.000 |
| 2.1.8 | Anticipo a Proveedores | 1.632.061.795 |
| 2.1.9 | Otros Activos Corrientes | 153.156.844 |
| 2.2 | NO CORRIENTE | 6.830.454.086 |
| 2.2.1 | Cuentas a Cobrar | 21.420.000 |
| 2.2.5 | Depósitos Restringidos | 5.107.937.717 |
| 2.2.6 | Deudores por Cobro en Gestión Judicial | 1.678.622.865 |
| 2.2.7 | Deudores por Detrimiento | 22.473.504 |
| 2.3. | PERMANENTE | 1.072.697.559.511 |
| 2.3.2 | Activo Fijo | 1.072.697.559.511 |
| TOTAL ACTIVO | | Gs. 1.237.356.444.539 |

| | | |
|---------------------------------------|--|------------------------------|
| 4 | PASIVO | Gs. 44.976.168.365 |
| 4.1 | CORRIENTE | 44.888.825.997 |
| 4.1.1. | Cuentas por Pagar - Acreedores Presupuestarios | 40.990.731.898 |
| 4.1.4 | Otros Deudores Corrientes | 808.284.836 |
| 4.1.5 | Retenciones y Garantías | 3.089.389.263 |
| 4.1.6 | Impuestos a Pagar | 420.000 |
| 4.2 | NO CORRIENTE | 87.342.368 |
| 4.2.2 | Otras deudas no Corrientes | 87.342.368 |
| 8 | PATRIMONIO NETO | 1.114.172.680.175 |
| 8.1 | CAPITAL | 851.401.875.409 |
| 8.1.1 | Capital Suscrito | 851.401.875.409 |
| 8.2 | RESERVAS | 262.770.804.766 |
| 8.2.2 | Reservas de Revaluó | 262.770.804.766 |
| TOTAL PASIVO + PATRIMONIO NETO | | Gs. 1.159.148.848.540 |
| RESULTADO | | Gs. 78.207.595.999 |
| TOTAL | | Gs. 1.237.356.444.539 |

Nota a los Estados Contables.
Unidades Académicas de la UNA 2022

https://drive.google.com/drive/folders/1lcpYlQGoGTOfouNcjZ16HGWkgJuBV46?usp=share_link

ESTADO DE RESULTADOS AL 31 DE DICIEMBRE DE 2022

| 1. IDENTIFICACIÓN DEL CONTRIBUYENTE | | | 2- EJERCICIO FISCAL |
|---|--|----------------------------------|---------------------|
| RAZON SOCIAL O NOMBRES Y APELLIDOS: UNIVERSIDAD NACIONAL DE ASUNCIÓN | | | 2022 |
| 4- IDENTIFICACIÓN DEL CONTADOR | | IDENTIFICADOR DEL RUC: 1703795-6 | |
| APELLIDOS/NOMBRES. AMADA GONZALEZ DE MUÑOZ | | | |
| 3 | EGRESOS DE GESTIÓN | Gs. 2.641.824.839.030 | |
| 3.2 | GASTOS OPERACIONALES | 1.293.374.970.041 | |
| 3.2.1 | Gastos de Administración | 1.293.366.170.051 | |
| 3.2.3 | Gastos Financieros | 8.799.990 | |
| 3.3 | GASTOS EXTRAORDINARIOS | 1.348.449.868.989 | |
| 3.3.2 | Resultados de Ejercicios Anteriores | 9.020.208.739 | |
| 3.3.3 | Regularización y Ajustes Presupuestarios | 1.339.429.660.250 | |
| | TOTAL EGRESO | 2.641.824.839.030 | |
| | RESULTADO DEL EJERCICIO | 78.207.595.999 | |
| | TOTAL | Gs. 2.720.032.435.029 | |

| 5 | INGRESOS | Gs. 2.720.032.435.029 |
|-------|---|------------------------------|
| 5.1 | INGRESOS CORRIENTES | 1.395.387.222.193 |
| 5.1.3 | Ingreso no Tributarios, Regalías y Transferencias | 1.296.595.849.001 |
| 5.1.4 | Ventas de Bienes y Servicios de la Administración Pública | 98.791.373.192 |
| 5.3 | INGRESOS NO OPERATIVOS | 10.288.770.117 |
| 5.3.2 | Otros Ingresos no Operativos | 196.857.682 |
| 5.3.3 | Altas de Bienes | 10.091.912.435 |
| 5.6 | ACTUALIZACIONES | 1.314.356.442.719 |
| 5.6.1 | Regularización y Ajustes Presupuestarios | 1.314.356.442.719 |
| | TOTAL INGRESO | Gs. 2.720.032.435.029 |
| | TOTAL | Gs. 2.720.032.435.029 |



5. AUDITORÍA GENERAL: INFORME – CONSOLIDADO DE DICTÁMENES DE LAS UNIDADES ACADÉMICAS



**Dictámenes de las Auditorías Internas de la UNA,
correspondientes al año 2022**

https://drive.google.com/drive/folders/11c3EgCKoTASZnS3-Retz3BCK9QN_7cUU?usp=share_link

Informe de Dictámenes de las Auditorias Internas

https://drive.google.com/drive/folders/167V1hD5oHniYA13_Qfgfck34YuddzRTo?usp=share_link

Informe y Dictamen de la Auditoría General de la UNA

Conforme al resultado de los exámenes practicados por las Auditorías Internas Institucionales de la UNA, es opinión de esta Auditoría General de la UNA, salvo las observaciones descriptas precedentemente, en general los Estados Financieros adjuntos presentan **razonablemente en todos sus aspectos importantes**, la situación financiera, presupuestaria y patrimonial de la Universidad Nacional de Asunción, al 31 de diciembre de 2022.

Fuente: https://drive.google.com/file/d/1ZypQHY6Q4I2t_QO4WMnDpql2acuo9U_O/view?usp=share_link

Teniendo en cuenta las observaciones señaladas, la Dirección General de Administración y Finanzas, a través de la Dirección de Contabilidad UNA, deberá proseguir con los trámites administrativos de modo a que los responsables de las Unidades Académicas efectúen el seguimiento de las cuentas contables afectadas para el tratamiento de la revisión jurídica y contable pertinente e iniciar el proceso de depuración y reflejar un saldo real definitivo en los Estados Financieros de la Universidad Nacional de Asunción.

Para el efecto, la Dirección General de Administración y Finanzas deberá presentar un plan de mejoramiento institucional (PMI) sobre los parámetros a ser adoptados en coordinación con las administraciones de las Unidades Académicas.

Fuente: https://drive.google.com/file/d/1n-NiG_uFqq_Ypwg9umQLkelvmFUH-gSn/view?usp=share_link



6. INFORME DE GESTIÓN DE DECANOS AL CONSEJO DIRECTIVO – AÑO 2022



Informe de Gestión de Decanos al Consejo Directivo – Año 2022

https://drive.google.com/drive/folders/1clVfCdO-0iRk5D-P69dgP7yA4UNjvVH2?usp=share_link



UNNA

¡MUCHAS GRACIAS POR SU ATENCIÓN!

¡Aguyjevete!



La UNA mejora de la posición 133 a **117**

en el ranking latinoamericano de universidades



QS Ranking Publicado en Setiembre 2022

La UNA mejoró su desempeño
con relación al 2022 en 16 lugares

Mejoras por indicador QS LATAM 2023

- ✓ Reputación con Empleadores
- ✓ Relación Docentes/Estudiantes
- ✓ Citaciones por Artículo
- ✓ Publicaciones por Docente
- ✓ Red Internacional de Investigación

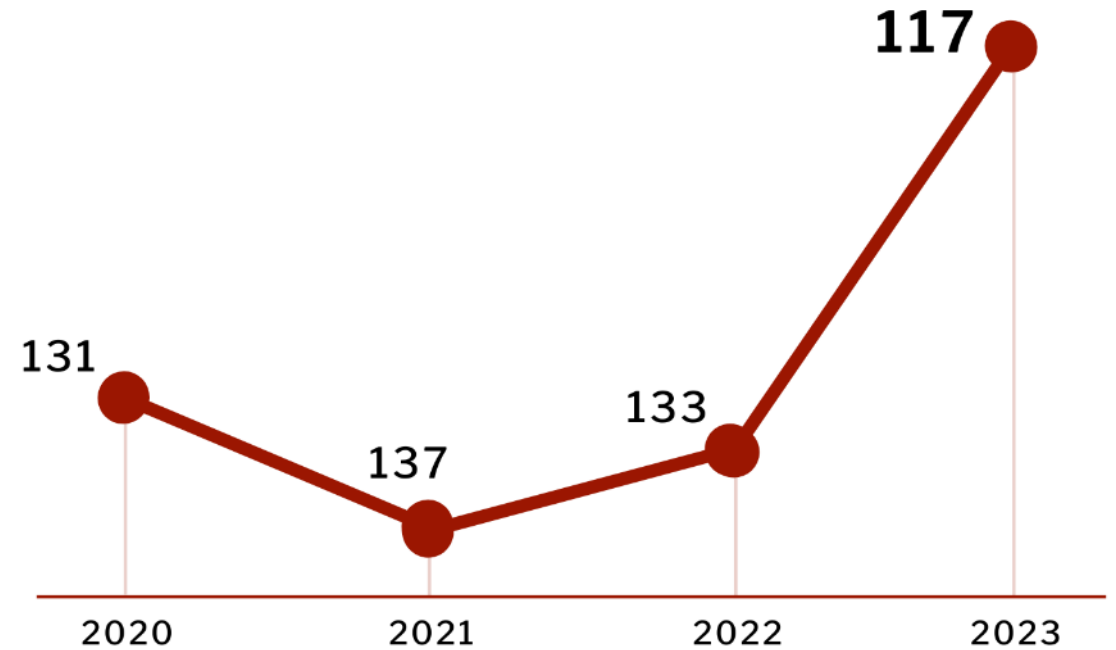

Posicionamiento de la UNA en el Ranking QS
latinoamericano de universidades en los años 2020 - 2023

[Fuente: UNA mejora 16 lugares su posición en el Ranking QS y recibe premio internacional en la Cumbre de Educación Superior](#)



UNA



CENTRAL

CAMPUS SAN LORENZO

FIUNA

Ing. Geográfica y Ambiental
Ing. Mecánica
Ing. Mecatrónica

FCQ

Bioquímica
Ing. Química
Ciencia y Tecnología de Alimentos

FCA

Ing. Agronómica
Ing. Ecología Humana
Ing. Ambiental

FCV

Ciencias Veterinarias

FADA

Danza
Música
Artes Virtuales (ISA)

FP

Gestión de la Hospitalidad
Ing. en Informática - Modelo ARCU-SUR
Ing. en Marketing

FACEN

Biotecnología
Tecnología de Producción
Lic. en Ciencias Mención:
Química
Geología
Física
Matemática Pura
Matemática Estadística

FACSO

Trabajo Social

SEDE ASUNCIÓN

FFUNA

Psicología
Letras
Historia
Lengua Portuguesa (ISL)
Lengua Inglesa (ISL)
Lengua Guaraní (ISL)
Lengua Francesa (ISL)

FOUNA

Odontología

CARRERAS DE GRADO Y PROGRAMAS DE POSTGRADO ACREDITADOS POR LA ANEAES EN EL AÑO 2022



RECTORADO

Logros y ejecuciones presupuestarias



[El Rectorado activa su portal de Transparencia con un 100% de cumplimiento](#)



[Feria de oportunidades internacionales "Aháta Aju" con multitudinaria asistencia y gran despliegue](#)



[XVI Jornadas de Jóvenes Investigadores de la UNA en el Dpto. de Misiones](#)



[Premio Nacional de Ciencia 2022](#)



[UNA mejora 16 lugares su posición en el Ranking QS](#)

Becas Universitarias

FUENTE DE FINANCIAMIENTO 10 RECURSOS DEL TESORO

| TOTAL BECAS FF10 | Total de Beneficiados | Total de Gs. desembolsados |
|------------------|-----------------------|----------------------------|
| | 1272 | 1.567.549.265 |

FUENTE DE FINANCIAMIENTO 30 RECURSOS INSTITUCIONALES

| TOTAL BECAS FF30 | Total de Beneficiados | Total de Gs. desembolsados |
|------------------|-----------------------|----------------------------|
| | 20 | 138.420.000 |

Fuente: [Balance General de Gestión Pública. Nivel UNA, Año 2022](#)



[Balance Anual de Gestión Pública](#)



Portal Transparencia

<https://transparencia.una.py/>



| Cód. | Descripción | Presupuesto Vigente 2022 | Ejecutado | Saldo Presupuesto Vigente | % Ejecuc. |
|-------------------------|-----------------------------|----------------------------|---------------------------|---------------------------|-----------|
| 100 | SERVICIOS PERSONALES | 63.219.229.248 | 58.086.824.155 | 58.068.399.568 | 92 |
| 200 | SERVICIOS NO PERSONALES | 16.056.489.175 | 6.458.743.370 | 5.803.822.195 | 40 |
| 300 | BIENES DE CONSUMO E INSUMOS | 4.899.673.358 | 3.020.062.575 | 2.791.047.997 | 62 |
| 500 | INVERSIÓN FÍSICA | 14.526.218.061 | 4.380.106.105 | 2.410.693.894 | 30 |
| 800 | TRANSFERENCIAS | 14.055.411.550 | 8.959.097.298 | 3.631.040.541 | 64 |
| 900 | OTROS GASTOS | 2.284.281.984 | 1.526.522.424 | 1.526.522.424 | 67 |
| TOTAL FF 10 + 30 | | Gs. 115.041.303.376 | Gs. 32.609.947.449 | Gs. 74.231.526.619 | 72 |

| Cód. | Descripción | Presupuesto Vigente 2022 | Ejecutado | Saldo Presupuesto Vigente | % Ejecuc. |
|-------------------|-----------------------------|--------------------------|--------------------------|---------------------------|--------------|
| 100 | SERVICIOS PERSONALES | Gs 53.542.455.990 | Gs 51.254.931.942 | Gs 2.287.524.048 | 95,73 |
| 200 | SERVICIOS NO PERSONALES | Gs 929.858.268 | Gs 848.388.354 | Gs 81.469.914 | 91,24 |
| 300 | BIENES DE CONSUMO E INSUMOS | Gs 146.311.936 | Gs 146.311.936 | Gs 0 | 100,00 |
| 500 | INVERSIÓN FÍSICA | Gs 2.000.000.000 | Gs 1.961.126.675 | Gs 38.873.325 | 98,06 |
| 800 | TRANSFERENCIAS | Gs 1.570.915.313 | Gs 1.567.549.265 | Gs 3.366.048 | 99,79 |
| TOTAL FF10 | | Gs 58.189.541.507 | Gs 55.778.308.172 | Gs 2.411.233.335 | 95,86 |
| Cód. | Descripción | Presupuesto Vigente 2022 | Ejecutado | Saldo Presupuesto Vigente | % Ejecuc. |
| 100 | SERVICIOS PERSONALES | Gs 9.676.773.258 | Gs 6.831.892.213 | Gs 2.844.881.045 | 70,60 |
| 200 | SERVICIOS NO PERSONALES | Gs 15.126.630.907 | Gs 5.610.355.016 | Gs 9.516.275.891 | 37,09 |
| 300 | BIENES DE CONSUMO E INSUMOS | Gs 4.753.361.422 | Gs 2.873.750.639 | Gs 1.879.610.783 | 60,46 |
| 500 | INVERSIÓN FÍSICA | Gs 12.526.218.061 | Gs 2.418.979.430 | Gs 10.107.238.631 | 19,31 |
| 800 | TRANSFERENCIAS | Gs 12.484.496.237 | Gs 7.391.548.033 | Gs 5.092.948.204 | 59,21 |
| 900 | OTROS GASTOS | Gs 2.284.281.984 | Gs 1.526.522.424 | Gs 757.759.560 | 66,83 |
| TOTAL FF30 | | Gs 56.851.761.869 | Gs 26.653.047.755 | Gs 30.198.714.114 | 46,88 |

FACULTAD DE DERECHO Y CIENCIAS SOCIALES

Logros y ejecuciones presupuestarias



9414
Alumnos matriculados

2040
Alumnos egresados

965
Docentes

394
Matriculados Postgrado

58
Egresados Postgrado

101 personas atendidas en las oficinas de Asistencia Legal

163 personas atendidas en el Consultorio Jurídico

17 proyectos de Investigación continuaron con su ejecución

Actividades realizadas en el marco de la Extensión Universitaria

Total de Actividades: 26

Total de Beneficiados

Actos culturales, eventos académicos, charlas, seminarios, etc.

13.068



[Balance Anual de Gestión Pública](#)



Portal Transparencia

www.der.una.py/index.php/transparencia



| Cód. | Descripción | Presupuesto Vigente 2022 | Ejecutado | Saldo Presupuesto Vigente | % Ejecuc. |
|------------------------|-----------------------------|--------------------------|--------------------------|---------------------------|--------------|
| 100 | SERVICIOS PERSONALES | Gs 66.343.020.744 | Gs 61.269.739.198 | Gs 5.073.281.546 | 92,35 |
| 200 | SERVICIOS NO PERSONALES | Gs 6.769.365.687 | Gs 2.566.543.488 | Gs 4.202.822.199 | 37,91 |
| 300 | BIENES DE CONSUMO E INSUMOS | Gs 1.644.651.132 | Gs 954.354.653 | Gs 690.296.479 | 58,03 |
| 500 | INVERSIÓN FÍSICA | Gs 469.908.581 | Gs 400.388.084 | Gs 69.520.497 | 85,21 |
| 800 | TRANSFERENCIAS | Gs 160.000.000 | Gs 41.500.000 | Gs 118.500.000 | 25,94 |
| 900 | OTROS GASTOS | Gs 390.000.000 | Gs 24.921.842 | Gs 365.078.158 | 6,39 |
| TOTAL FF10 Y 30 | | Gs 75.776.946.144 | Gs 65.257.447.265 | Gs 10.519.498.879 | 86,12 |

| Cód. | Descripción | Presupuesto Vigente 2022 | Ejecutado | Saldo Presupuesto Vigente | % Ejecuc. |
|-------------------|-----------------------------|--------------------------|--------------------------|---------------------------|--------------|
| 100 | SERVICIOS PERSONALES | Gs 50.876.323.155 | Gs 50.394.573.537 | Gs 481.749.618 | 99,05 |
| 200 | SERVICIOS NO PERSONALES | Gs 1.205.250.000 | Gs 1.027.208.777 | Gs 178.041.223 | 85,23 |
| 300 | BIENES DE CONSUMO E INSUMOS | Gs 394.295.792 | Gs 336.348.050 | Gs 57.947.742 | 85,30 |
| 500 | INVERSIÓN FÍSICA | Gs 405.508.581 | Gs 335.988.084 | Gs 69.520.497 | 82,86 |
| 800 | TRANSFERENCIAS | Gs 0 | Gs 0 | Gs 0 | 0,00 |
| TOTAL FF10 | | Gs 52.881.377.528 | Gs 52.094.118.448 | Gs 787.259.080 | 98,51 |
| Cód. | Descripción | Presupuesto Vigente 2022 | Ejecutado | Saldo Presupuesto Vigente | % Ejecuc. |
| 100 | SERVICIOS PERSONALES | Gs 15.466.697.589 | Gs 10.875.165.661 | Gs 4.591.531.928 | 70,31 |
| 200 | SERVICIOS NO PERSONALES | Gs 5.564.115.687 | Gs 1.539.334.711 | Gs 4.024.780.976 | 27,67 |
| 300 | BIENES DE CONSUMO E INSUMOS | Gs 1.250.355.340 | Gs 618.006.603 | Gs 632.348.737 | 49,43 |
| 500 | INVERSIÓN FÍSICA | Gs 64.400.000 | Gs 64.400.000 | Gs 0 | 100,00 |
| 800 | TRANSFERENCIAS | Gs 160.000.000 | Gs 41.500.000 | Gs 118.500.000 | 25,94 |
| 900 | OTROS GASTOS | Gs 390.000.000 | Gs 24.921.842 | Gs 365.078.158 | 6,39 |
| TOTAL FF30 | | Gs 22.895.568.616 | Gs 13.163.328.817 | Gs 9.732.239.799 | 57,49 |

FACULTAD DE CIENCIAS MÉDICAS

Logros y ejecuciones presupuestarias



| | |
|-------------|------------------------|
| 1763 | Alumnos matriculados |
| 260 | Alumnos egresados |
| 480 | Docentes |
| 926 | Matriculados Postgrado |
| 265 | Egresados Postgrado |

Productividad en servicios hospitalarios en el Año 2022

| Acciones | Total | Acciones | Total |
|---|---------|---|---------|
| Consultas Ambulatorias-presencial | 375.334 | Diálisis peritoneal pediátrico | 2.400 |
| Teleconsultas | 13.009 | Pacientes atendidos en oncología | 2791 |
| Consultas respiratoria (Contingencia) | 8.282 | Estudios laboratoriales | 685.857 |
| Atención de urgencias (Niños y Adultos) | 65.442 | Estudios de diagnóstico de alta complejidad | 65.776 |
| Internados - niños - adultos | 27.068 | Estudios radiológicos estándares | 49.694 |
| Internación en UCIP - Neonato | 173 | Servicios de odontología - procedimientos | 7.450 |
| Internación en UCIA - Adultos | 805 | Estudios realizados en Hemocentro | 128.927 |
| Internación en UCIA - Pediátrico | 274 | Transfusiones | 15.748 |
| Partos norma y cesáreas | 1.351 | Estudios de cardiología | 16.307 |
| Intervenciones Quirúrgicas | 20.496 | Anatomía patológica | 8.397 |
| Cirugías reconstructivas | 323 | Atenciones en servicios social | 173.167 |
| Hemodiálisis adultos y pediátricos | 7.623 | Kinesiología sesiones | 9.838 |

Actividades realizadas en el marco de la Extensión Universitaria

| | |
|--|-----------------------|
| Total de Actividades: 113 | Total de Beneficiados |
| Cursos extracurriculares, prestaciones de servicio, actos culturales, publicaciones, eventos académicos, charlas, trabajos de campo, asistencias médicas, etc. | 73.772 |



| Cód. | Descripción | Presupuesto Vigente 2022 | Ejecutado | Saldo Presupuesto Vigente | % Ejecuc. |
|----------------------------|-----------------------------|---------------------------|---------------------------|---------------------------|--------------|
| 100 | SERVICIOS PERSONALES | Gs 401.500.656.847 | Gs 391.078.303.211 | Gs 10.422.353.636 | 97,40 |
| 200 | SERVICIOS NO PERSONALES | Gs 26.705.253.846 | Gs 20.536.594.565 | Gs 6.168.659.281 | 76,90 |
| 300 | BIENES DE CONSUMO E INSUMOS | Gs 92.063.940.977 | Gs 85.897.917.636 | Gs 6.166.023.341 | 93,30 |
| 500 | INVERSIÓN FÍSICA | Gs 13.107.440.000 | Gs 11.736.585.448 | Gs 1.370.854.552 | 89,54 |
| 800 | TRANSFERENCIAS | Gs 205.000.000 | Gs 7.500.000 | Gs 197.500.000 | 3,66 |
| 900 | OTROS GASTOS | Gs 591.600.000 | Gs 347.278.153 | Gs 244.321.847 | 58,70 |
| TOTAL FF10, 20 Y 30 | | Gs 534.173.891.670 | Gs 509.604.179.013 | Gs 24.569.712.657 | 95,40 |

| Cód. | Descripción | Presupuesto Vigente 2022 | Ejecutado | Saldo Presupuesto Vigente | % Ejecuc. |
|-------------------|-----------------------------|---------------------------|---------------------------|---------------------------|--------------|
| 100 | SERVICIOS PERSONALES | Gs 391.026.277.362 | Gs 385.073.269.803 | Gs 5.953.007.559 | 98,48 |
| 200 | SERVICIOS NO PERSONALES | Gs 11.091.343.997 | Gs 10.551.976.100 | Gs 539.367.897 | 95,14 |
| 300 | BIENES DE CONSUMO E INSUMOS | Gs 82.284.021.902 | Gs 81.479.890.588 | Gs 804.131.314 | 99,02 |
| 500 | INVERSIÓN FÍSICA | Gs 0 | Gs 0 | Gs 0 | 0,00 |
| 800 | TRANSFERENCIAS | Gs 0 | Gs 0 | Gs 0 | 0,00 |
| 900 | OTROS GASTOS | Gs 266.600.000 | Gs 266.600.000 | Gs 0 | 0,00 |
| TOTAL FF10 | | Gs 484.668.243.261 | Gs 477.371.736.491 | Gs 7.296.506.770 | 98,49 |
| Cód. | Descripción | Presupuesto Vigente 2022 | Ejecutado | Saldo Presupuesto Vigente | % Ejecuc. |
| 100 | SERVICIOS PERSONALES | Gs 10.474.379.485 | Gs 6.005.033.408 | Gs 4.469.346.077 | 57,33 |
| 200 | SERVICIOS NO PERSONALES | Gs 11.313.909.849 | Gs 5.888.720.710 | Gs 5.425.189.139 | 52,05 |
| 300 | BIENES DE CONSUMO E INSUMOS | Gs 9.779.919.075 | Gs 4.418.027.048 | Gs 5.361.892.027 | 45,17 |
| 500 | INVERSIÓN FÍSICA | Gs 2.407.440.000 | Gs 1.664.093.551 | Gs 743.346.449 | 69,12 |
| 800 | TRANSFERENCIAS | Gs 205.000.000 | Gs 7.500.000 | Gs 197.500.000 | 3,66 |
| 900 | OTROS GASTOS | Gs 325.000.000 | Gs 80.678.153 | Gs 244.321.847 | 24,82 |
| TOTAL FF30 | | Gs 34.505.648.409 | Gs 18.064.052.870 | Gs 16.441.595.539 | 52,35 |
| Cód. | Descripción | Presupuesto Vigente 2022 | Ejecutado | Saldo Presupuesto Vigente | % Ejecuc. |
| 200 | SERVICIOS NO PERSONALES | Gs 4.300.000.000 | Gs 4.095.897.755 | Gs 204.102.245 | 95,25 |
| 500 | INVERSIÓN FÍSICA | Gs 10.700.000.000 | Gs 10.072.491.897 | Gs 627.508.103 | 94,14 |
| TOTAL FF20 | | Gs 15.000.000.000 | Gs 14.168.389.652 | Gs 831.610.348 | 94,46 |

FACULTAD DE INGENIERÍA

Logros y ejecuciones presupuestarias



3312
Alumnos matriculados

128
Alumnos egresados

670
Docentes

487
Matriculados Postgrado

451
Egresados Postgrado

23 artículos científicos publicados en revista científicas indexadas en WoS/Scimago/Scopus

Estudiantes medallistas del IPT ganaron oro, plata y bronce durante la Olimpiada Nacional de Matemática 2022

10 nuevas incorporaciones al PRONII, con un total de 35 investigadores de la FIUNA categorizados.

5 investigadores doctorados suman calidad a la FIUNA.

Actividades realizadas en el marco de la Extensión Universitaria

Total de Actividades: 142

Total de Beneficiados

Desarrollo sociocomunitario, servicio técnico profesional, producción de materiales educativos, programas educativos sociales, culturales y recreativos, promoción y concienciación social y cursos de capacitación

158.702



[Balance Anual de Gestión Pública](#)



Portal Transparencia

http://www.ing.una.py/?page_id=50133



| Cód. | Descripción | Presupuesto Vigente 2022 | Ejecutado | Saldo Presupuesto Vigente | % Ejecuc. |
|------------------------|-----------------------------|--------------------------|--------------------------|---------------------------|--------------|
| 100 | SERVICIOS PERSONALES | Gs 70.119.759.201 | Gs 67.543.434.059 | Gs 2.576.325.142 | 96,33 |
| 200 | SERVICIOS NO PERSONALES | Gs 3.622.049.058 | Gs 2.377.220.974 | Gs 1.244.828.084 | 65,63 |
| 300 | BIENES DE CONSUMO E INSUMOS | Gs 2.270.163.078 | Gs 1.351.691.684 | Gs 918.471.394 | 59,54 |
| 500 | INVERSIÓN FÍSICA | Gs 9.561.595.126 | Gs 2.554.022.964 | Gs 7.007.572.162 | 26,71 |
| 800 | TRANSFERENCIAS | Gs 1.069.871.741 | Gs 626.574.631 | Gs 443.297.110 | 58,57 |
| 900 | OTROS GASTOS | Gs 301.500.000 | Gs 155.086.856 | Gs 146.413.144 | 51,44 |
| TOTAL FF10 Y 30 | | Gs 86.944.938.204 | Gs 74.608.031.168 | Gs 12.336.907.036 | 85,81 |

| Cód. | Descripción | Presupuesto Vigente 2022 | Ejecutado | Saldo Presupuesto Vigente | % Ejecuc. |
|-------------------|-----------------------------|--------------------------|--------------------------|---------------------------|--------------|
| 100 | SERVICIOS PERSONALES | Gs 61.481.857.711 | Gs 60.594.606.168 | Gs 887.251.543 | 98,56 |
| 200 | SERVICIOS NO PERSONALES | Gs 0 | Gs 0 | Gs 0 | 0,00 |
| 300 | BIENES DE CONSUMO E INSUMOS | Gs 0 | Gs 0 | Gs 0 | 0,00 |
| 500 | INVERSIÓN FÍSICA | Gs 1.000.000.000 | Gs 1.000.000.000 | Gs 0 | 100,00 |
| 800 | TRANSFERENCIAS | Gs 0 | Gs 0 | Gs 0 | 0,00 |
| 900 | OTROS GASTOS | Gs 0 | Gs 0 | Gs 0 | 0,00 |
| TOTAL FF10 | | Gs 62.481.857.711 | Gs 61.594.606.168 | Gs 887.251.543 | 98,58 |
| Cód. | Descripción | Presupuesto Vigente 2022 | Ejecutado | Saldo Presupuesto Vigente | % Ejecuc. |
| 100 | SERVICIOS PERSONALES | Gs 8.637.901.490 | Gs 6.948.827.891 | Gs 1.689.073.599 | 80,45 |
| 200 | SERVICIOS NO PERSONALES | Gs 3.622.049.058 | Gs 2.377.220.974 | Gs 1.244.828.084 | 65,63 |
| 300 | BIENES DE CONSUMO E INSUMOS | Gs 2.270.163.078 | Gs 1.351.691.684 | Gs 918.471.394 | 59,54 |
| 500 | INVERSIÓN FÍSICA | Gs 8.561.595.126 | Gs 1.554.022.964 | Gs 7.007.572.162 | 18,15 |
| 800 | TRANSFERENCIAS | Gs 1.069.871.741 | Gs 626.574.631 | Gs 443.297.110 | 58,57 |
| 900 | OTROS GASTOS | Gs 301.500.000 | Gs 155.086.856 | Gs 146.413.144 | 51,44 |
| TOTAL FF30 | | Gs 24.463.080.493 | Gs 13.013.425.000 | Gs 11.449.655.493 | 53,20 |

FACULTAD DE CIENCIAS ECONÓMICAS

Logros y ejecuciones presupuestarias



| | |
|-------------|------------------------|
| 7964 | Alumnos matriculados |
| 1440 | Alumnos egresados |
| 1993 | Docentes |
| 1331 | Matriculados Postgrado |
| 544 | Egresados Postgrado |

143 proyectos de investigación y 67 artículos científicos elaborados y publicados con acompañamiento de la Dirección de Investigaciones.

21 convenios de cooperación institucional firmados.

292 estudiantes formados como investigadores juniors.

27 registros ISBN obtenidos y 5 distinciones por presentar investigaciones a nivel nacional e internacional.

Actividades realizadas en el marco de la Extensión Universitaria

| | |
|---|-----------------------|
| Total de Actividades: 93 | Total de Beneficiados |
| Desarrollo sociocomunitario, servicio técnico profesional, producción de materiales educativos, programas educativos sociales, culturales y recreativos, espacios de intercambio de saberes | 8.012 |



[Balance Anual de Gestión Pública](#)



Portal Transparencia

<https://www.eco.una.py/eco/ley5189.html>



| Cód. | Descripción | Presupuesto Vigente 2022 | Ejecutado | Saldo Presupuesto Vigente | % Ejecuc. |
|------------------------|-----------------------------|--------------------------|--------------------------|---------------------------|--------------|
| 100 | SERVICIOS PERSONALES | Gs 80.356.644.461 | Gs 74.915.077.839 | Gs 5.441.566.622 | 93,23 |
| 200 | SERVICIOS NO PERSONALES | Gs 5.113.731.405 | Gs 2.693.221.014 | Gs 2.420.510.391 | 52,67 |
| 300 | BIENES DE CONSUMO E INSUMOS | Gs 3.180.532.193 | Gs 1.264.606.958 | Gs 1.915.925.235 | 39,76 |
| 500 | INVERSIÓN FÍSICA | Gs 5.113.575.602 | Gs 2.448.238.146 | Gs 2.665.337.456 | 47,88 |
| 800 | TRANSFERENCIAS | Gs 395.000.000 | Gs 183.872.095 | Gs 211.127.905 | 46,55 |
| 900 | OTROS GASTOS | Gs 840.350.756 | Gs 821.557.161 | Gs 18.793.595 | 97,76 |
| TOTAL FF10 Y 30 | | Gs 94.999.834.417 | Gs 82.326.573.213 | Gs 12.673.261.204 | 86,66 |

| Cód. | Descripción | Presupuesto Vigente 2022 | Ejecutado | Saldo Presupuesto Vigente | % Ejecuc. |
|-------------------|-----------------------------|--------------------------|--------------------------|---------------------------|--------------|
| 100 | SERVICIOS PERSONALES | Gs 66.327.285.317 | Gs 65.707.833.817 | Gs 619.451.500 | 99,07 |
| 200 | SERVICIOS NO PERSONALES | Gs 62.762.873 | Gs 62.762.873 | Gs 0 | 100,00 |
| 300 | BIENES DE CONSUMO E INSUMOS | Gs 59.610.085 | Gs 59.610.085 | Gs 0 | 100,00 |
| 500 | INVERSIÓN FÍSICA | Gs 0 | Gs 0 | Gs 0 | 0,00 |
| 800 | TRANSFERENCIAS | Gs 0 | Gs 0 | Gs 0 | 0,00 |
| TOTAL FF10 | | Gs 66.449.658.275 | Gs 65.830.206.775 | Gs 619.451.500 | 99,07 |
| Cód. | Descripción | Presupuesto Vigente 2022 | Ejecutado | Saldo Presupuesto Vigente | % Ejecuc. |
| 100 | SERVICIOS PERSONALES | Gs 14.029.359.144 | Gs 9.207.244.022 | Gs 4.822.115.122 | 65,63 |
| 200 | SERVICIOS NO PERSONALES | Gs 5.050.968.532 | Gs 2.630.458.141 | Gs 2.420.510.391 | 52,08 |
| 300 | BIENES DE CONSUMO E INSUMOS | Gs 3.120.922.108 | Gs 1.204.996.873 | Gs 1.915.925.235 | 38,61 |
| 500 | INVERSIÓN FÍSICA | Gs 5.113.575.602 | Gs 2.448.238.146 | Gs 2.665.337.456 | 47,88 |
| 800 | TRANSFERENCIAS | Gs 395.000.000 | Gs 183.872.095 | Gs 211.127.905 | 46,55 |
| 900 | OTROS GASTOS | Gs 840.350.756 | Gs 821.557.161 | Gs 18.793.595 | 97,76 |
| TOTAL FF30 | | Gs 28.550.176.142 | Gs 16.496.366.438 | Gs 12.053.809.704 | 57,78 |

FACULTAD DE ODONTOLOGÍA

Logros y ejecuciones presupuestarias



| | |
|------------|------------------------|
| 267 | Alumnos matriculados |
| 57 | Alumnos egresados |
| 208 | Docentes |
| 106 | Matriculados Postgrado |
| 75 | Egresados Postgrado |

| ATENCIÓN A PACIENTES 2022 – ODONTOPEDIATRIA | | |
|---|-----------------|-----------------|
| MES | Nº DE CONSULTAS | Nº DE PACIENTES |
| MARZO | 65 | 65 |
| ABRIL | 155 | 109 |
| MAYO | 216 | 144 |
| JUNIO | 183 | 123 |
| JULIO | 245 | 152 |
| AGOSTO | 190 | 139 |
| SETIEMBRE | 133 | 108 |
| OCTUBRE | 290 | 206 |
| NOVIEMBRE | 68 | 68 |
| TOTAL | 1545 | 1114 |

| ATENCIÓN A PACIENTES 2022 – ADULTOS | | |
|-------------------------------------|-----------------|-----------------|
| MES | Nº DE CONSULTAS | Nº DE PACIENTES |
| ABRIL | 789 | 560 |
| MAYO | 1477 | 929 |
| JUNIO | 1415 | 894 |
| JULIO | 1559 | 887 |
| AGOSTO | 1636 | 965 |
| SETIEMBRE | 813 | 687 |
| OCTUBRE | 1187 | 787 |
| NOVIEMBRE HASTA EL 18 – 11 | 572 | 461 |
| TOTAL | 9448 | 6170 |

Actividades realizadas en el marco de la Extensión Universitaria

| | |
|--|-----------------------|
| Total de Actividades: 42 | Total de Beneficiados |
| Actividades académicas, servicio a la comunidad y actividades culturales | 3.668 |

| Cód. | Descripción | Presupuesto Vigente 2022 | Ejecutado | Saldo Presupuesto Vigente | % Ejecuc. |
|------------------------|-----------------------------|--------------------------|--------------------------|---------------------------|--------------|
| 100 | SERVICIOS PERSONALES | Gs 18.846.733.959 | Gs 18.409.542.734 | Gs 437.191.225 | 97,68 |
| 200 | SERVICIOS NO PERSONALES | Gs 1.229.800.800 | Gs 844.368.842 | Gs 385.431.958 | 68,66 |
| 300 | BIENES DE CONSUMO E INSUMOS | Gs 996.507.977 | Gs 604.289.153 | Gs 392.218.824 | 60,64 |
| 500 | INVERSIÓN FÍSICA | Gs 561.443.520 | Gs 465.025.838 | Gs 96.417.682 | 82,83 |
| 800 | TRANSFERENCIAS | Gs 80.000.000 | Gs 0 | Gs 80.000.000 | 0,00 |
| 900 | OTROS GASTOS | Gs 40.000.000 | Gs 31.338.696 | Gs 8.661.304 | 78,35 |
| TOTAL FF10 Y 30 | | Gs 21.754.486.256 | Gs 20.354.565.263 | Gs 1.399.920.993 | 93,56 |

| Cód. | Descripción | Presupuesto Vigente 2022 | Ejecutado | Saldo Presupuesto Vigente | % Ejecuc. |
|-------------------|-----------------------------|--------------------------|--------------------------|---------------------------|--------------|
| 100 | SERVICIOS PERSONALES | Gs 16.107.327.119 | Gs 15.898.340.797 | Gs 208.986.322 | 98,70 |
| 200 | SERVICIOS NO PERSONALES | Gs 0 | Gs 0 | Gs 0 | 0,00 |
| 300 | BIENES DE CONSUMO E INSUMOS | Gs 404.902.977 | Gs 376.940.193 | Gs 27.962.784 | 93,09 |
| 500 | INVERSIÓN FÍSICA | Gs 0 | Gs 0 | Gs 0 | 0,00 |
| 800 | TRANSFERENCIAS | Gs 0 | Gs 0 | Gs 0 | 0,00 |
| TOTAL FF10 | | Gs 16.512.230.096 | Gs 16.275.280.990 | Gs 236.949.106 | 98,57 |
| Cód. | Descripción | Presupuesto Vigente 2022 | Ejecutado | Saldo Presupuesto Vigente | % Ejecuc. |
| 100 | SERVICIOS PERSONALES | Gs 2.739.406.840 | Gs 2.511.201.937 | Gs 228.204.903 | 91,67 |
| 200 | SERVICIOS NO PERSONALES | Gs 1.229.800.800 | Gs 844.368.842 | Gs 385.431.958 | 68,66 |
| 300 | BIENES DE CONSUMO E INSUMOS | Gs 591.605.000 | Gs 227.348.960 | Gs 364.256.040 | 38,43 |
| 500 | INVERSIÓN FÍSICA | Gs 561.443.520 | Gs 465.025.838 | Gs 96.417.682 | 82,83 |
| 800 | TRANSFERENCIAS | Gs 80.000.000 | Gs 0 | Gs 80.000.000 | 0,00 |
| 900 | OTROS GASTOS | Gs 40.000.000 | Gs 31.338.696 | Gs 8.661.304 | 78,35 |
| TOTAL FF30 | | Gs 5.242.256.160 | Gs 4.079.284.273 | Gs 1.162.971.887 | 77,82 |

FACULTAD DE CIENCIAS QUÍMICAS

Logros y ejecuciones presupuestarias



| | |
|-------------|------------------------|
| 1824 | Alumnos matriculados |
| 213 | Alumnos egresados |
| 266 | Docentes |
| 170 | Matriculados Postgrado |
| 72 | Egresados Postgrado |

Adquisición de reactivos por un monto de G. 341.718.676 y materiales de Laboratorios por G. 15.311.220.

11 programas de postgrado implementados y fortalecidos, con proyecciones a cubrir las necesidades del país.

Becas para docentes y funcionarios por un monto de G. 78.346.000, para mejorar el desempeño.

Inversiones en infraestructura mediante el pago de construcciones por un monto de G. 303.749.760, con FF10 OF 03 y por G. 577.657.425, con FF 30 OF 88.

Actividades realizadas en el marco de la Extensión Universitaria

| | |
|---|-----------------------|
| Total de Actividades: 135 | Total de Beneficiados |
| Difusión científica, programas de popularización de la ciencia, apoyo al desarrollo sostenible, promoción de la salud | 81.239 |



[Balance Anual de Gestión Pública](#)



Portal Transparencia

<https://qui.una.py/transparencia-ley-5189/>



| Cód. | Descripción | Presupuesto Vigente 2022 | Ejecutado | Saldo Presupuesto Vigente | % Ejecuc. |
|------------------------|-----------------------------|--------------------------|--------------------------|---------------------------|--------------|
| 100 | SERVICIOS PERSONALES | Gs 30.975.307.177 | Gs 28.639.138.180 | Gs 2.336.168.997 | 92,46 |
| 200 | SERVICIOS NO PERSONALES | Gs 3.993.373.481 | Gs 2.136.842.526 | Gs 1.856.530.955 | 53,51 |
| 300 | BIENES DE CONSUMO E INSUMOS | Gs 2.992.500.000 | Gs 1.005.585.812 | Gs 1.986.914.188 | 33,60 |
| 500 | INVERSIÓN FÍSICA | Gs 4.273.783.658 | Gs 1.514.286.982 | Gs 2.759.496.676 | 35,43 |
| 800 | TRANSFERENCIAS | Gs 635.000.000 | Gs 93.346.000 | Gs 541.654.000 | 14,70 |
| 900 | OTROS GASTOS | Gs 200.000.000 | Gs 63.967.373 | Gs 136.032.627 | 31,98 |
| TOTAL FF10 Y 30 | | Gs 43.069.964.316 | Gs 33.453.166.873 | Gs 9.616.797.443 | 77,67 |

| Cód. | Descripción | Presupuesto Vigente 2022 | Ejecutado | Saldo Presupuesto Vigente | % Ejecuc. |
|-------------------|-----------------------------|--------------------------|--------------------------|---------------------------|--------------|
| 100 | SERVICIOS PERSONALES | Gs 26.281.591.822 | Gs 25.906.597.161 | Gs 374.994.661 | 98,57 |
| 200 | SERVICIOS NO PERSONALES | Gs 29.006.475 | Gs 28.845.000 | Gs 161.475 | 99,44 |
| 300 | BIENES DE CONSUMO E INSUMOS | Gs 0 | Gs 0 | Gs 0 | 0,00 |
| 500 | INVERSIÓN FÍSICA | Gs 500.000.000 | Gs 496.452.147 | Gs 3.547.853 | 99,29 |
| 800 | TRANSFERENCIAS | Gs 0 | Gs 0 | Gs 0 | 0,00 |
| 900 | OTROS GASTOS | Gs 26.810.598.297 | Gs 26.431.894.308 | Gs 378.703.989 | 98,59 |
| TOTAL FF10 | | Gs 26.281.591.822 | Gs 25.906.597.161 | Gs 374.994.661 | 98,57 |
| Cód. | Descripción | Presupuesto Vigente 2022 | Ejecutado | Saldo Presupuesto Vigente | % Ejecuc. |
| 100 | SERVICIOS PERSONALES | Gs 4.693.715.355 | Gs 2.732.541.019 | Gs 1.961.174.336 | 58,22 |
| 200 | SERVICIOS NO PERSONALES | Gs 3.964.367.006 | Gs 2.107.997.526 | Gs 1.856.369.480 | 53,17 |
| 300 | BIENES DE CONSUMO E INSUMOS | Gs 2.992.500.000 | Gs 1.005.585.812 | Gs 1.986.914.188 | 33,60 |
| 500 | INVERSIÓN FÍSICA | Gs 3.773.783.658 | Gs 1.017.834.835 | Gs 2.755.948.823 | 26,97 |
| 800 | TRANSFERENCIAS | Gs 635.000.000 | Gs 93.346.000 | Gs 541.654.000 | 14,70 |
| 900 | OTROS GASTOS | Gs 200.000.000 | Gs 63.967.373 | Gs 136.032.627 | 31,98 |
| TOTAL FF30 | | Gs 16.259.366.019 | Gs 7.021.272.565 | Gs 9.238.093.454 | 43,18 |

FACULTAD DE CIENCIAS AGRARIAS

Logros y ejecuciones presupuestarias



| | |
|-------------|------------------------|
| 3525 | Alumnos matriculados |
| 240 | Alumnos egresados |
| 1960 | Docentes |
| 247 | Matriculados Postgrado |
| 150 | Egresados Postgrado |

472 investigaciones en áreas relacionadas a las ciencias agrarias.

“Investigación Agraria” se consolidó como la única revista científica indexada y arbitrada, a nivel nacional.

985 postulantes se presentaron para el Curso Probatorio de Ingreso.

Nueva Filial Boquerón – Neuland, con la carrera de Ingeniería Agronómica e inauguración de área de aulas, patio interno y cosecha de agua.

Actividades realizadas en el marco de la Extensión Universitaria

| | |
|---|-----------------------|
| Total de Actividades: 1.975 | Total de Beneficiados |
| Desarrollo sociocomunitario, servicio técnico profesional, producción de materiales educativos, programas educativos sociales, culturales y recreativos, movilidad de grado y postgrado | 79.770 |



[Balance Anual de Gestión Pública](#)



Portal Transparencia

https://www.agr.una.py/ley_5189.php



| Cód. | Descripción | Presupuesto Vigente 2022 | Ejecutado | Saldo Presupuesto Vigente | % Ejecuc. |
|------------------------|-----------------------------|--------------------------|--------------------------|---------------------------|--------------|
| 100 | SERVICIOS PERSONALES | Gs 72.158.345.931 | Gs 71.870.312.883 | Gs 288.033.048 | 99,60 |
| 200 | SERVICIOS NO PERSONALES | Gs 1.787.226.243 | Gs 1.528.843.940 | Gs 258.382.303 | 85,54 |
| 300 | BIENES DE CONSUMO E INSUMOS | Gs 999.727.075 | Gs 889.460.081 | Gs 110.266.994 | 88,97 |
| 500 | INVERSIÓN FÍSICA | Gs 3.381.924.083 | Gs 1.035.226.975 | Gs 2.346.697.108 | 30,61 |
| 800 | TRANSFERENCIAS | Gs 87.557.109 | Gs 52.200.000 | Gs 35.357.109 | 59,62 |
| 900 | OTROS GASTOS | Gs 15.000.000 | Gs 3.826.137 | Gs 11.173.863 | 25,51 |
| TOTAL FF10 Y 30 | | Gs 78.429.780.441 | Gs 75.379.870.016 | Gs 3.049.910.425 | 96,11 |

| Cód. | Descripción | Presupuesto Vigente 2022 | Ejecutado | Saldo Presupuesto Vigente | % Ejecuc. |
|-------------------|-----------------------------|--------------------------|--------------------------|---------------------------|--------------|
| 100 | SERVICIOS PERSONALES | Gs 69.478.621.931 | Gs 69.270.069.336 | Gs 208.552.595 | 99,70 |
| 200 | SERVICIOS NO PERSONALES | Gs 292.287.371 | Gs 292.274.625 | Gs 12.746 | 100,00 |
| 300 | BIENES DE CONSUMO E INSUMOS | Gs 107.909.656 | Gs 106.784.000 | Gs 1.125.656 | 98,96 |
| 500 | INVERSIÓN FÍSICA | Gs 2.000.357.448 | Gs 353.656.000 | Gs 1.646.701.448 | 17,68 |
| 800 | TRANSFERENCIAS | Gs 0 | Gs 0 | Gs 0 | 0,00 |
| TOTAL FF10 | | Gs 71.879.176.406 | Gs 70.022.783.961 | Gs 1.856.392.445 | 97,42 |
| Cód. | Descripción | Presupuesto Vigente 2022 | Ejecutado | Saldo Presupuesto Vigente | % Ejecuc. |
| 100 | SERVICIOS PERSONALES | Gs 2.679.724.000 | Gs 2.600.243.547 | Gs 79.480.453 | 97,03 |
| 200 | SERVICIOS NO PERSONALES | Gs 1.494.938.872 | Gs 1.236.569.315 | Gs 258.369.557 | 82,72 |
| 300 | BIENES DE CONSUMO E INSUMOS | Gs 891.817.419 | Gs 782.676.081 | Gs 109.141.338 | 87,76 |
| 500 | INVERSIÓN FÍSICA | Gs 1.381.566.635 | Gs 681.570.975 | Gs 699.995.660 | 49,33 |
| 800 | TRANSFERENCIAS | Gs 87.557.109 | Gs 52.200.000 | Gs 35.357.109 | 59,62 |
| 900 | OTROS GASTOS | Gs 15.000.000 | Gs 3.826.137 | Gs 11.173.863 | 25,51 |
| TOTAL FF30 | | Gs 6.550.604.035 | Gs 5.357.086.055 | Gs 1.193.517.980 | 81,78 |

FACULTAD DE FILOSOFÍA

Logros y ejecuciones presupuestarias

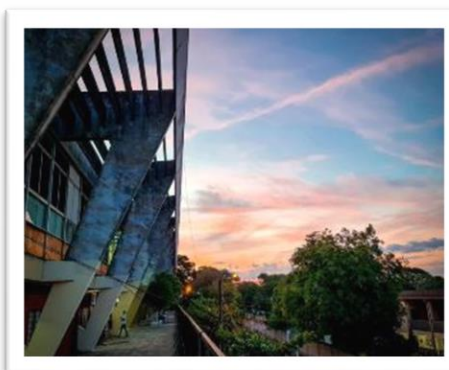

4296
Alumnos matriculados

300
Alumnos egresados

459
Docentes

1132
Matriculados Postgrado

833
Egresados Postgrado

6 carreras acreditadas por la ANEAES: Letras, Lengua Portuguesa, Psicología, Lengua Inglesa, Lengua Francesa e Historia.

Defensas virtuales de tesinas para todas las carreras y transmitidas en directo por Facebook.

Exámenes de ingreso virtuales y plazas cubiertas en Central, filiales y en el Instituto Superior de Lenguas.

Actividades realizadas en el marco de la Extensión Universitaria

Total de Actividades: 28

Total de Beneficiados

Actividades académicas, servicio a la comunidad y actividades culturales

11.112



[Balance Anual de Gestión Pública](#)



Portal Transparencia

<http://www.fil.una.py/home/index.php/institucional/transparencia/ley-5189-2014.html>



| Cód. | Descripción | Presupuesto Vigente 2022 | Ejecutado | Saldo Presupuesto Vigente | % Ejecuc. |
|------------------------|-----------------------------|--------------------------|--------------------------|---------------------------|--------------|
| 100 | SERVICIOS PERSONALES | Gs 52.227.148.230 | Gs 51.967.124.453 | Gs 260.023.777 | 99,50 |
| 200 | SERVICIOS NO PERSONALES | Gs 1.599.692.796 | Gs 1.203.845.586 | Gs 395.847.210 | 75,25 |
| 300 | BIENES DE CONSUMO E INSUMOS | Gs 840.338.380 | Gs 606.271.136 | Gs 234.067.244 | 72,15 |
| 500 | INVERSIÓN FÍSICA | Gs 2.213.563.316 | Gs 872.525.492 | Gs 1.341.037.824 | 39,42 |
| 800 | TRANSFERENCIAS | Gs 0 | Gs 0 | Gs 0 | 0,00 |
| 900 | OTROS GASTOS | Gs 38.500.000 | Gs 29.041.705 | Gs 9.458.295 | 75,43 |
| TOTAL FF10 Y 30 | | Gs 56.919.242.722 | Gs 54.678.808.372 | Gs 2.240.434.350 | 96,06 |

| Cód. | Descripción | Presupuesto Vigente 2022 | Ejecutado | Saldo Presupuesto Vigente | % Ejecuc. |
|-------------------|-----------------------------|--------------------------|--------------------------|---------------------------|--------------|
| 100 | SERVICIOS PERSONALES | Gs 46.580.939.610 | Gs 46.470.194.937 | Gs 110.744.673 | 99,76 |
| 200 | SERVICIOS NO PERSONALES | Gs 40.382.038 | Gs 39.455.342 | Gs 926.696 | 97,71 |
| 300 | BIENES DE CONSUMO E INSUMOS | Gs 42.207.500 | Gs 28.300.000 | Gs 13.907.500 | 67,05 |
| 500 | INVERSIÓN FÍSICA | Gs 0 | Gs 0 | Gs 0 | 0,00 |
| 800 | TRANSFERENCIAS | Gs 0 | Gs 0 | Gs 0 | 0,00 |
| 900 | OTROS GASTOS | Gs 46.663.529.148 | Gs 46.537.950.279 | Gs 125.578.869 | 99,73 |
| TOTAL FF10 | | Gs 46.580.939.610 | Gs 46.470.194.937 | Gs 110.744.673 | 99,76 |
| Cód. | Descripción | Presupuesto Vigente 2022 | Ejecutado | Saldo Presupuesto Vigente | % Ejecuc. |
| 100 | SERVICIOS PERSONALES | Gs 5.646.208.620 | Gs 5.496.929.516 | Gs 149.279.104 | 97,36 |
| 200 | SERVICIOS NO PERSONALES | Gs 1.559.310.758 | Gs 1.164.390.244 | Gs 394.920.514 | 74,67 |
| 300 | BIENES DE CONSUMO E INSUMOS | Gs 798.130.880 | Gs 577.971.136 | Gs 220.159.744 | 72,42 |
| 500 | INVERSIÓN FÍSICA | Gs 2.213.563.316 | Gs 872.525.492 | Gs 1.341.037.824 | 39,42 |
| 800 | TRANSFERENCIAS | Gs 0 | Gs 0 | Gs 0 | 0,00 |
| 900 | OTROS GASTOS | Gs 38.500.000 | Gs 29.041.705 | Gs 9.458.295 | 75,43 |
| TOTAL FF30 | | Gs 10.255.713.574 | Gs 8.140.858.093 | Gs 2.114.855.481 | 79,38 |

FACULTAD DE CIENCIAS VETERINARIAS

Logros y ejecuciones presupuestarias



2646
Alumnos matriculados

321
Alumnos egresados

1109
Docentes

21
Matriculados Postgrado

Capacitación a comunidades para el Desarrollo de la Producción Animal.

Prestación de servicios médicos veterinarios.

Inicio de construcción de la filial San Estanislao.

Mejoras edilicias de aulas, oficinas administrativas, hospital veterinario, laboratorios y otras dependencias.

Producción de alimentos balanceados.

Actividades realizadas en el marco de la Extensión Universitaria

| | |
|--|-----------------------|
| Total de Actividades: 51 | Total de Beneficiados |
| Actividades académicas, servicio a la comunidad y actividades culturales | 5.236 |



[Balance Anual de Gestión Pública](#)



Portal Transparencia

<http://www.vet.una.py/web/index.php/institucional/ley-n-5-189/>



| Cód. | Descripción | Presupuesto Vigente 2022 | Ejecutado | Saldo Presupuesto Vigente | % Ejecuc. |
|------------------------|-----------------------------|--------------------------|--------------------------|---------------------------|--------------|
| 100 | SERVICIOS PERSONALES | Gs 72.628.061.903 | Gs 70.946.609.393 | Gs 1.681.452.510 | 97,68 |
| 200 | SERVICIOS NO PERSONALES | Gs 4.450.076.331 | Gs 2.731.243.940 | Gs 1.718.832.391 | 61,38 |
| 300 | BIENES DE CONSUMO E INSUMOS | Gs 5.122.799.917 | Gs 2.497.748.171 | Gs 2.625.051.746 | 48,76 |
| 400 | BIENES DE CAMBIO | Gs 1.128.226.704 | Gs 916.134.075 | Gs 212.092.629 | 81,20 |
| 500 | INVERSIÓN FÍSICA | Gs 4.144.157.279 | Gs 1.841.705.544 | Gs 2.302.451.735 | 44,44 |
| 800 | TRANSFERENCIAS | Gs 173.266.200 | Gs 0 | Gs 173.266.200 | 0,00 |
| 900 | OTROS GASTOS | Gs 173.000.000 | Gs 128.295.570 | Gs 44.704.430 | 74,16 |
| TOTAL FF10 Y 30 | | Gs 87.819.588.334 | Gs 79.061.736.693 | Gs 8.757.851.641 | 90,03 |

| Cód. | Descripción | Presupuesto Vigente 2022 | Ejecutado | Saldo Presupuesto Vigente | % Ejecuc. |
|-------------------|-----------------------------|--------------------------|--------------------------|---------------------------|--------------|
| 100 | SERVICIOS PERSONALES | Gs 71.152.949.563 | Gs 70.465.985.551 | Gs 686.964.012 | 99,03 |
| 200 | SERVICIOS NO PERSONALES | Gs 691.565.117 | Gs 691.564.594 | Gs 523 | 100,00 |
| 300 | BIENES DE CONSUMO E INSUMOS | Gs 439.508.410 | Gs 430.477.821 | Gs 9.030.589 | 97,95 |
| 500 | INVERSIÓN FÍSICA | Gs 0 | Gs 0 | Gs 0 | 0,00 |
| 800 | TRANSFERENCIAS | Gs 0 | Gs 0 | Gs 0 | 0,00 |
| TOTAL FF10 | | Gs 72.284.023.090 | Gs 71.588.027.966 | Gs 695.995.124 | 99,04 |
| Cód. | Descripción | Presupuesto Vigente 2022 | Ejecutado | Saldo Presupuesto Vigente | % Ejecuc. |
| 100 | SERVICIOS PERSONALES | Gs 1.475.112.340 | Gs 480.623.842 | Gs 994.488.498 | 32,58 |
| 200 | SERVICIOS NO PERSONALES | Gs 3.758.511.214 | Gs 2.039.679.346 | Gs 1.718.831.868 | 54,27 |
| 300 | BIENES DE CONSUMO E INSUMOS | Gs 4.683.291.507 | Gs 2.067.270.350 | Gs 2.616.021.157 | 44,14 |
| | | Gs 1.128.226.704 | Gs 916.134.075 | Gs 212.092.629 | 81,20 |
| 500 | INVERSIÓN FÍSICA | Gs 4.144.157.279 | Gs 1.841.705.544 | Gs 2.302.451.735 | 44,44 |
| 800 | TRANSFERENCIAS | Gs 173.266.200 | Gs 0 | Gs 173.266.200 | 0,00 |
| 900 | OTROS GASTOS | Gs 173.000.000 | Gs 128.295.570 | Gs 44.704.430 | 74,16 |
| TOTAL FF30 | | Gs 15.535.565.244 | Gs 7.473.708.727 | Gs 8.061.856.517 | 48,11 |

FACULTAD DE ARQUITECTURA, DISEÑO Y ARTE

Logros y ejecuciones presupuestarias



3574
Alumnos matriculados

287
Alumnos egresados

591
Docentes

354
Matriculados Postgrado

187
Egresados Postgrado

16 Convenios firmados para fortalecer la academia.

Participación como jurado en el proceso de selección del ganador de la Licitación Competitiva Internacional para el Diseño Arquitectónico del Centro PK de Innovación en TIC en la UNA.

Desarrollo del primer diagnóstico de la infraestructura edilicia y uso de suelo del campus universitario de San Lorenzo.

Conclusión de proyecto de cooperación para desarrollo de anteproyecto de ampliación del bloque de aulas y bloque terapéutico para niños y niñas de 5 a 12 años, solicitado por el DENIDE.

Actividades realizadas en el marco de la Extensión Universitaria

| | |
|--|-----------------------|
| Total de Actividades: 18 | Total de Beneficiados |
| Actividades académicas, servicio a la comunidad y actividades culturales | 3.736 |



[Balance Anual de Gestión Pública](#)



Portal Transparencia

<https://fada.una.py/transparencia/>



| Cód. | Descripción | Presupuesto Vigente 2022 | Ejecutado | Saldo Presupuesto Vigente | % Ejecuc. |
|------------------------|-----------------------------|--------------------------|--------------------------|---------------------------|--------------|
| 100 | SERVICIOS PERSONALES | Gs 47.887.819.928 | Gs 41.428.372.305 | Gs 6.459.447.623 | 86,51 |
| 200 | SERVICIOS NO PERSONALES | Gs 5.919.568.988 | Gs 2.143.941.111 | Gs 3.775.627.877 | 36,22 |
| 300 | BIENES DE CONSUMO E INSUMOS | Gs 3.517.025.065 | Gs 1.195.406.895 | Gs 2.321.618.170 | 33,99 |
| 500 | INVERSIÓN FÍSICA | Gs 8.976.531.686 | Gs 1.897.218.396 | Gs 7.079.313.290 | 21,14 |
| 800 | TRANSFERENCIAS | Gs 543.399.809 | Gs 214.970.308 | Gs 328.429.501 | 39,56 |
| 900 | OTROS GASTOS | Gs 490.155.770 | Gs 34.124.654 | Gs 456.031.116 | 6,96 |
| TOTAL FF10 Y 30 | | Gs 67.334.501.246 | Gs 46.914.033.669 | Gs 20.420.467.577 | 69,67 |

| Cód. | Descripción | Presupuesto Vigente 2022 | Ejecutado | Saldo Presupuesto Vigente | % Ejecuc. |
|-------------------|-----------------------------|--------------------------|--------------------------|---------------------------|--------------|
| 100 | SERVICIOS PERSONALES | Gs 37.522.148.540 | Gs 36.929.378.149 | Gs 592.770.391 | 98,42 |
| 200 | SERVICIOS NO PERSONALES | Gs 24.554.842 | Gs 24.554.842 | Gs 0 | 100,00 |
| 300 | BIENES DE CONSUMO E INSUMOS | Gs 47.318.411 | Gs 47.318.411 | Gs 0 | 100,00 |
| 500 | INVERSIÓN FÍSICA | Gs 0 | Gs 0 | Gs 0 | 0,00 |
| 800 | TRANSFERENCIAS | Gs 0 | Gs 0 | Gs 0 | 0,00 |
| TOTAL FF10 | | Gs 37.594.021.793 | Gs 37.001.251.402 | Gs 592.770.391 | 98,42 |
| Cód. | Descripción | Presupuesto Vigente 2022 | Ejecutado | Saldo Presupuesto Vigente | % Ejecuc. |
| 100 | SERVICIOS PERSONALES | Gs 10.365.671.388 | Gs 4.498.994.156 | Gs 5.866.677.232 | 43,40 |
| 200 | SERVICIOS NO PERSONALES | Gs 5.895.014.146 | Gs 2.119.386.269 | Gs 3.775.627.877 | 35,95 |
| 300 | BIENES DE CONSUMO E INSUMOS | Gs 3.469.706.654 | Gs 1.148.088.484 | Gs 2.321.618.170 | 33,09 |
| 500 | INVERSIÓN FÍSICA | Gs 8.976.531.686 | Gs 1.897.218.396 | Gs 7.079.313.290 | 21,14 |
| 800 | TRANSFERENCIAS | Gs 543.399.809 | Gs 214.970.308 | Gs 328.429.501 | 39,56 |
| 900 | OTROS GASTOS | Gs 490.155.770 | Gs 34.124.654 | Gs 456.031.116 | 6,96 |
| TOTAL FF30 | | Gs 29.740.479.453 | Gs 9.912.782.267 | Gs 19.827.697.186 | 33,33 |

FACULTAD POLITÉCNICA

Logros y ejecuciones presupuestarias



| | |
|-------------|------------------------|
| 4112 | Alumnos matriculados |
| 177 | Alumnos egresados |
| 503 | Docentes |
| 263 | Matriculados Postgrado |
| 133 | Egresados Postgrado |

3 acreditaciones de carreras de grado por el modelo nacional y 5 que iniciaron su autoevaluación con fines de acreditación.

Capacitación permanente de la comunidad académica, a través de la organización de cursos, capacitaciones y conferencias.

Avances en implementación de MECIP:2015. Normas de Requisitos Mínimos de Control Interno.

Actividades realizadas en el marco de la Extensión Universitaria

| | |
|---|-----------------------|
| Total de Actividades: 316 | Total de Beneficiados |
| Servicios a la comunidad, actividades culturales, visitas técnicas, pasantías | 129.631 |



Balance Anual de Gestión Pública



Portal Transparencia

<https://www.pol.una.py/cumplimiento-de-la-ley-n-5-189/>



| Cód. | Descripción | Presupuesto Vigente 2022 | Ejecutado | Saldo Presupuesto Vigente | % Ejecuc. |
|------------------------|-----------------------------|--------------------------|--------------------------|---------------------------|--------------|
| 100 | SERVICIOS PERSONALES | Gs 81.793.311.671 | Gs 74.872.083.545 | Gs 6.921.228.126 | 91,54 |
| 200 | SERVICIOS NO PERSONALES | Gs 5.245.277.100 | Gs 2.222.680.670 | Gs 3.022.596.430 | 42,37 |
| 300 | BIENES DE CONSUMO E INSUMOS | Gs 2.844.603.183 | Gs 1.308.197.796 | Gs 1.536.405.387 | 45,99 |
| 500 | INVERSIÓN FÍSICA | Gs 5.154.979.508 | Gs 1.506.343.613 | Gs 3.648.635.895 | 29,22 |
| 800 | TRANSFERENCIAS | Gs 1.939.540.466 | Gs 806.967.432 | Gs 1.132.573.034 | 41,61 |
| 900 | OTROS GASTOS | Gs 280.000.000 | Gs 17.962.741 | Gs 262.037.259 | 6,42 |
| TOTAL FF10 Y 30 | | Gs 97.257.711.928 | Gs 80.734.235.797 | Gs 16.523.476.131 | 83,01 |

| Cód. | Descripción | Presupuesto Vigente 2022 | Ejecutado | Saldo Presupuesto Vigente | % Ejecuc. |
|-------------------|-----------------------------|--------------------------|--------------------------|---------------------------|--------------|
| 100 | SERVICIOS PERSONALES | Gs 71.076.355.851 | Gs 70.137.603.808 | Gs 938.752.043 | 98,68 |
| 200 | SERVICIOS NO PERSONALES | Gs 0 | Gs 0 | Gs 0 | 0,00 |
| 300 | BIENES DE CONSUMO E INSUMOS | Gs 0 | Gs 0 | Gs 0 | 0,00 |
| 500 | INVERSIÓN FÍSICA | Gs 0 | Gs 0 | Gs 0 | 0,00 |
| 800 | TRANSFERENCIAS | Gs 0 | Gs 0 | Gs 0 | 0,00 |
| TOTAL FF10 | | Gs 71.076.355.851 | Gs 70.137.603.808 | Gs 938.752.043 | 98,68 |
| Cód. | Descripción | Presupuesto Vigente 2022 | Ejecutado | Saldo Presupuesto Vigente | % Ejecuc. |
| 100 | SERVICIOS PERSONALES | Gs 10.716.955.820 | Gs 4.734.479.737 | Gs 5.982.476.083 | 44,18 |
| 200 | SERVICIOS NO PERSONALES | Gs 5.245.277.100 | Gs 2.222.680.670 | Gs 3.022.596.430 | 42,37 |
| 300 | BIENES DE CONSUMO E INSUMOS | Gs 2.844.603.183 | Gs 1.308.197.796 | Gs 1.536.405.387 | 45,99 |
| 500 | INVERSIÓN FÍSICA | Gs 5.154.979.508 | Gs 1.506.343.613 | Gs 3.648.635.895 | 29,22 |
| 800 | TRANSFERENCIAS | Gs 1.939.540.466 | Gs 806.967.432 | Gs 1.132.573.034 | 41,61 |
| 900 | OTROS GASTOS | Gs 280.000.000 | Gs 17.962.741 | Gs 262.037.259 | 6,42 |
| TOTAL FF30 | | Gs 26.181.356.077 | Gs 10.578.669.248 | Gs 15.584.724.088 | 40,41 |

FACULTAD DE CIENCIAS EXACTAS Y NATURALES

Logros y ejecuciones presupuestarias



| | |
|-------------|------------------------|
| 2259 | Alumnos matriculados |
| 199 | Alumnos egresados |
| 474 | Docentes |
| 438 | Matriculados Postgrado |
| 107 | Egresados Postgrado |

160 proyectos presentados durante la convocatoria para proyectos de investigación, actualmente en etapa de evaluación por parte de CONACYT.

84 programas de iniciación científica que se desarrollan con un tutor asignado para cada alumno.

7 carreras de grado acreditadas.

Actividades realizadas en el marco de la Extensión Universitaria

| | |
|---|-----------------------|
| Total de Actividades: 304 | Total de Beneficiados |
| Servicios a la comunidad, actividades culturales, visitas técnicas, pasantías | 155.251 |



[Balance Anual de Gestión Pública](#)



Portal Transparencia

<http://www.facen.una.py/es/institucion/ley-5189/>



| Cód. | Descripción | Presupuesto Vigente 2022 | Ejecutado | Saldo Presupuesto Vigente | % Ejecuc. |
|------------------------|-----------------------------|--------------------------|--------------------------|---------------------------|--------------|
| 100 | SERVICIOS PERSONALES | Gs 56.626.557.171 | Gs 50.319.316.442 | Gs 6.307.240.729 | 88,86 |
| 200 | SERVICIOS NO PERSONALES | Gs 3.922.389.395 | Gs 2.894.470.328 | Gs 1.027.919.067 | 73,79 |
| 300 | BIENES DE CONSUMO E INSUMOS | Gs 1.981.508.243 | Gs 973.895.541 | Gs 1.007.612.702 | 49,15 |
| 500 | INVERSIÓN FÍSICA | Gs 3.449.940.955 | Gs 64.776.664 | Gs 3.385.164.291 | 1,88 |
| 800 | TRANSFERENCIAS | Gs 1.359.832.247 | Gs 930.958.455 | Gs 428.873.792 | 68,46 |
| 900 | OTROS GASTOS | Gs 84.243.935 | Gs 38.367.936 | Gs 45.875.999 | 45,54 |
| TOTAL FF10 Y 30 | | Gs 67.424.471.946 | Gs 55.221.785.366 | Gs 12.202.686.580 | 81,90 |

| Cód. | Descripción | Presupuesto Vigente 2022 | Ejecutado | Saldo Presupuesto Vigente | % Ejecuc. |
|-------------------|-----------------------------|--------------------------|--------------------------|---------------------------|--------------|
| 100 | SERVICIOS PERSONALES | Gs 46.933.173.287 | Gs 46.610.404.837 | Gs 322.768.450 | 99,31 |
| 200 | SERVICIOS NO PERSONALES | Gs 161.839.395 | Gs 161.831.035 | Gs 8.360 | 99,99 |
| 300 | BIENES DE CONSUMO E INSUMOS | Gs 134.660.781 | Gs 134.660.781 | Gs 0 | 100,00 |
| 500 | INVERSIÓN FÍSICA | Gs 0 | Gs 0 | Gs 0 | 0,00 |
| 800 | TRANSFERENCIAS | Gs 117.000.000 | Gs 117.000.000 | Gs 0 | 0,00 |
| TOTAL FF10 | | Gs 47.346.673.463 | Gs 47.023.896.653 | Gs 322.776.810 | 99,32 |
| Cód. | Descripción | Presupuesto Vigente 2022 | Ejecutado | Saldo Presupuesto Vigente | % Ejecuc. |
| 100 | SERVICIOS PERSONALES | Gs 9.693.383.884 | Gs 3.708.911.605 | Gs 5.984.472.279 | 38,26 |
| 200 | SERVICIOS NO PERSONALES | Gs 3.760.550.000 | Gs 2.732.639.293 | Gs 1.027.910.707 | 72,67 |
| 300 | BIENES DE CONSUMO E INSUMOS | Gs 1.846.847.462 | Gs 839.234.760 | Gs 1.007.612.702 | 45,44 |
| 500 | INVERSIÓN FÍSICA | Gs 3.449.940.955 | Gs 64.776.664 | Gs 3.385.164.291 | 1,88 |
| 800 | TRANSFERENCIAS | Gs 1.242.832.247 | Gs 813.958.455 | Gs 428.873.792 | 65,49 |
| 900 | OTROS GASTOS | Gs 84.243.935 | Gs 38.367.936 | Gs 45.875.999 | 45,54 |
| TOTAL FF30 | | Gs 20.077.798.483 | Gs 8.197.888.713 | Gs 11.879.909.770 | 40,83 |

FACULTAD DE ENFERMERÍA Y OBSTETRICIA

Logros y ejecuciones presupuestarias



1527
Alumnos matriculados

230
Alumnos egresados

824
Docentes

284
Matriculados Postgrado

Elección de la primera Encargada de Despacho del Decanato, por el Consejo Directivo de la facultad.

243 defensas de trabajos finales de grado en modalidades virtual y presencial. Además de la participación con 21 trabajos de investigación en la JJI-UNA.

Aprobación del organigrama de la Facultad, aprobado por Resolución No 249-00-2022, del Consejo Directivo.

Actividades realizadas en el marco de la Extensión Universitaria

| | |
|---|-----------------------|
| Total de Actividades: 369 | Total de Beneficiados |
| Servicios a la comunidad, actividades culturales, visitas técnicas, pasantías | 24.155 |



[Balance Anual de Gestión Pública](#)



Portal Transparencia

<https://www.fenob.una.py/index.php/ley-5189/306-ley5189febrero2022-2>



| Cód. | Descripción | Presupuesto Vigente 2022 | Ejecutado | Saldo Presupuesto Vigente | % Ejecuc. |
|------------------------|-----------------------------|--------------------------|--------------------------|---------------------------|--------------|
| 100 | SERVICIOS PERSONALES | Gs 39.455.129.169 | Gs 39.169.397.204 | Gs 285.731.965 | 99,28 |
| 200 | SERVICIOS NO PERSONALES | Gs 1.422.174.283 | Gs 1.194.559.367 | Gs 227.614.916 | 84,00 |
| 300 | BIENES DE CONSUMO E INSUMOS | Gs 518.671.287 | Gs 170.360.503 | Gs 348.310.784 | 32,85 |
| 500 | INVERSIÓN FÍSICA | Gs 1.548.824.465 | Gs 629.057.363 | Gs 919.767.102 | 40,62 |
| 800 | TRANSFERENCIAS | Gs 12.000.000 | Gs 0 | Gs 12.000.000 | 0,00 |
| 900 | OTROS GASTOS | Gs 42.500.000 | Gs 40.440.850 | Gs 2.059.150 | 95,15 |
| TOTAL FF10 Y 30 | | Gs 42.999.299.204 | Gs 41.203.815.287 | Gs 1.795.483.917 | 95,82 |

| Cód. | Descripción | Presupuesto Vigente 2022 | Ejecutado | Saldo Presupuesto Vigente | % Ejecuc. |
|-------------------|-----------------------------|--------------------------|--------------------------|---------------------------|--------------|
| 100 | SERVICIOS PERSONALES | Gs 37.776.589.396 | Gs 37.652.423.092 | Gs 124.166.304 | 99,67 |
| 200 | SERVICIOS NO PERSONALES | Gs 180.000.000 | Gs 179.742.000 | Gs 258.000 | 99,86 |
| 300 | BIENES DE CONSUMO E INSUMOS | Gs 0 | Gs 0 | Gs 0 | 0,00 |
| 500 | INVERSIÓN FÍSICA | Gs 0 | Gs 0 | Gs 0 | 0,00 |
| 800 | TRANSFERENCIAS | Gs 0 | Gs 0 | Gs 0 | 0,00 |
| TOTAL FF10 | | Gs 37.956.589.396 | Gs 37.832.165.092 | Gs 124.424.304 | 99,67 |
| Cód. | Descripción | Presupuesto Vigente 2022 | Ejecutado | Saldo Presupuesto Vigente | % Ejecuc. |
| 100 | SERVICIOS PERSONALES | Gs 1.678.539.773 | Gs 1.516.974.112 | Gs 161.565.661 | 90,37 |
| 200 | SERVICIOS NO PERSONALES | Gs 1.242.174.283 | Gs 1.014.817.367 | Gs 227.356.916 | 81,70 |
| 300 | BIENES DE CONSUMO E INSUMOS | Gs 518.671.287 | Gs 170.360.503 | Gs 348.310.784 | 32,85 |
| 500 | INVERSIÓN FÍSICA | Gs 1.548.824.465 | Gs 629.057.363 | Gs 919.767.102 | 40,62 |
| 800 | TRANSFERENCIAS | Gs 12.000.000 | Gs 0 | Gs 12.000.000 | 0,00 |
| 900 | OTROS GASTOS | Gs 42.500.000 | Gs 40.440.850 | Gs 2.059.150 | 95,15 |
| TOTAL FF30 | | Gs 5.042.709.808 | Gs 3.371.650.195 | Gs 1.671.059.613 | 66,86 |

FACULTAD DE CIENCIAS SOCIALES

Logros y ejecuciones presupuestarias



| | |
|------------|------------------------|
| 837 | Alumnos matriculados |
| 44 | Alumnos egresados |
| 73 | Docentes |
| 525 | Matriculados Postgrado |
| 212 | Egresados Postgrado |

12 trabajos de investigación presentados para las JJI-AUGM-UNA, con 2 seleccionados. Además, 6 proyectos de investigación se postularon para los Fondos del Rectorado.

27 protocolos y 26 tesis de grado aprobadas.

23 convenios marco interinstitucionales.

Actividades realizadas en el marco de la Extensión Universitaria

| | |
|---|-----------------------|
| Total de Actividades: 47 | Total de Beneficiados |
| Servicios a la comunidad, actividades culturales, visitas técnicas, pasantías | 417.263 |



[Balance Anual de Gestión Pública](#)



Portal Transparencia

<http://www.facso.una.py/index.php/ley-5189>



| Cód. | Descripción | Presupuesto Vigente 2022 | Ejecutado | Saldo Presupuesto Vigente | % Ejecuc. |
|------------------------|-----------------------------|--------------------------|-------------------------|---------------------------|--------------|
| 100 | SERVICIOS PERSONALES | Gs 9.217.503.903 | Gs 8.970.719.627 | Gs 246.784.276 | 97,32 |
| 200 | SERVICIOS NO PERSONALES | Gs 608.651.095 | Gs 412.254.668 | Gs 196.396.427 | 67,73 |
| 300 | BIENES DE CONSUMO E INSUMOS | Gs 45.215.726 | Gs 22.688.882 | Gs 22.526.844 | 50,18 |
| 500 | INVERSIÓN FÍSICA | Gs 70.000.000 | Gs 21.775.000 | Gs 48.225.000 | 31,11 |
| 800 | TRANSFERENCIAS | Gs 124.173.270 | Gs 123.549.557 | Gs 623.713 | 99,50 |
| 900 | OTROS GASTOS | Gs 20.810.000 | Gs 16.844.716 | Gs 3.965.284 | 80,95 |
| TOTAL FF10 Y 30 | | Gs 10.086.353.994 | Gs 9.567.832.450 | Gs 518.521.544 | 94,86 |

| Cód. | Descripción | Presupuesto Vigente 2022 | Ejecutado | Saldo Presupuesto Vigente | % Ejecuc. |
|-------------------|-----------------------------|--------------------------|-------------------------|---------------------------|--------------|
| 100 | SERVICIOS PERSONALES | Gs 8.951.903.903 | Gs 8.787.869.627 | Gs 164.034.276 | 98,17 |
| 200 | SERVICIOS NO PERSONALES | Gs 331.527.533 | Gs 235.322.625 | Gs 96.204.908 | 70,98 |
| 300 | BIENES DE CONSUMO E INSUMOS | Gs 11.935.246 | Gs 9.115.950 | Gs 2.819.296 | 76,38 |
| 500 | INVERSIÓN FÍSICA | Gs 10.000.000 | Gs 10.000.000 | Gs 0 | 100,00 |
| 800 | TRANSFERENCIAS | Gs 0 | Gs 0 | Gs 0 | 0,00 |
| TOTAL FF10 | | Gs 9.305.366.682 | Gs 9.042.308.202 | Gs 263.058.480 | 97,17 |
| Cód. | Descripción | Presupuesto Vigente 2022 | Ejecutado | Saldo Presupuesto Vigente | % Ejecuc. |
| 100 | SERVICIOS PERSONALES | Gs 265.600.000 | Gs 182.850.000 | Gs 82.750.000 | 68,84 |
| 200 | SERVICIOS NO PERSONALES | Gs 277.123.562 | Gs 176.932.043 | Gs 100.191.519 | 63,85 |
| 300 | BIENES DE CONSUMO E INSUMOS | Gs 33.280.480 | Gs 13.572.932 | Gs 19.707.548 | 40,78 |
| 500 | INVERSIÓN FÍSICA | Gs 60.000.000 | Gs 11.775.000 | Gs 48.225.000 | 19,63 |
| 800 | TRANSFERENCIAS | Gs 124.173.270 | Gs 123.549.557 | Gs 623.713 | 99,50 |
| 900 | OTROS GASTOS | Gs 20.810.000 | Gs 16.844.716 | Gs 3.965.284 | 80,95 |
| TOTAL FF30 | | Gs 780.987.312 | Gs 525.524.248 | Gs 255.463.064 | 67,29 |



El IICS ofrece estudios como: Anatomía Patológica, Bioquímica Clínica, Biología Molecular, Endocrinología, Genética, Imágenes y Medicina Nuclear, Inmunología, Inmunohistoquímica, Bacteriología, Parasitología, Producción de kits de reactivos y Virología.

Primer equipo PET del sector público con accesibilidad social a estudios con tecnología en medicina nuclear, a un precio muy por debajo del mercado.

Asistencia a 6.198 personas con 776.160 determinaciones laboratoriales anuales y un promedio mensual de 560 solicitantes.

22 Investigaciones de alto impacto financiadas con recursos y gestión propias.

7 Jóvenes Investigadores participantes de las JJI-AUGM 2022, en la que fue premiado una investigadora del Instituto.

| Cód. | Descripción | Presupuesto Vigente 2022 | Ejecutado | Saldo Presupuesto Vigente | % Ejecuc. |
|------------------------|-----------------------------|--------------------------|--------------------------|---------------------------|--------------|
| 100 | SERVICIOS PERSONALES | Gs 15.755.078.468 | Gs 15.498.183.100 | Gs 256.895.368 | 98,37 |
| 200 | SERVICIOS NO PERSONALES | Gs 872.897.033 | Gs 558.139.305 | Gs 314.757.728 | 63,94 |
| 300 | BIENES DE CONSUMO E INSUMOS | Gs 3.653.485.720 | Gs 2.601.364.922 | Gs 1.052.120.798 | 71,20 |
| 500 | INVERSIÓN FÍSICA | Gs 102.000.000 | Gs 100.608.100 | Gs 1.391.900 | 98,64 |
| 800 | TRANSFERENCIAS | Gs 88.000.000 | Gs 55.535.250 | Gs 32.464.750 | 63,11 |
| 900 | OTROS GASTOS | Gs 116.200.000 | Gs 99.898.439 | Gs 16.301.561 | 85,97 |
| TOTAL FF10 Y 30 | | Gs 20.587.661.221 | Gs 18.913.729.116 | Gs 1.673.932.105 | 91,87 |

| Cód. | Descripción | Presupuesto Vigente 2022 | Ejecutado | Saldo Presupuesto Vigente | % Ejecuc. |
|-------------------|-----------------------------|--------------------------|--------------------------|---------------------------|--------------|
| 100 | SERVICIOS PERSONALES | Gs 14.437.365.562 | Gs 14.308.336.587 | Gs 129.028.975 | 99,11 |
| 200 | SERVICIOS NO PERSONALES | Gs 42.950.000 | Gs 42.896.200 | Gs 53.800 | 99,87 |
| 300 | BIENES DE CONSUMO E INSUMOS | Gs 2.441.385.727 | Gs 2.356.123.453 | Gs 85.262.274 | 96,51 |
| 500 | INVERSIÓN FÍSICA | Gs 0 | Gs 0 | Gs 0 | 0,00 |
| 800 | TRANSFERENCIAS | Gs 0 | Gs 0 | Gs 0 | 0,00 |
| TOTAL FF10 | | Gs 16.921.701.289 | Gs 16.707.356.240 | Gs 214.345.049 | 98,73 |
| Cód. | Descripción | Presupuesto Vigente 2022 | Ejecutado | Saldo Presupuesto Vigente | % Ejecuc. |
| 100 | SERVICIOS PERSONALES | Gs 1.317.712.906 | Gs 1.189.846.513 | Gs 127.866.393 | 90,30 |
| 200 | SERVICIOS NO PERSONALES | Gs 829.947.033 | Gs 515.243.105 | Gs 314.703.928 | 62,08 |
| 300 | BIENES DE CONSUMO E INSUMOS | Gs 1.212.099.993 | Gs 245.241.469 | Gs 966.858.524 | 20,23 |
| 500 | INVERSIÓN FÍSICA | Gs 102.000.000 | Gs 100.608.100 | Gs 1.391.900 | 98,64 |
| 800 | TRANSFERENCIAS | Gs 88.000.000 | Gs 55.535.250 | Gs 32.464.750 | 63,11 |
| 900 | OTROS GASTOS | Gs 116.200.000 | Gs 99.898.439 | Gs 16.301.561 | 85,97 |
| TOTAL FF30 | | Gs 3.665.959.932 | Gs 2.206.372.876 | Gs 1.459.587.056 | 60,19 |

COLEGIO EXPERIMENTAL PARAGUAY - BRASIL

Logros y ejecuciones presupuestarias



997
Alumnos matriculados

96
Alumnos egresados

105
Docentes

En el CEPB-UNA se cuenta con:

- E. I. (Educación Inicial) - (Jardín y Pre Escolar)
- E.E.B. (Educación Escolar Básica) - (1° al 9° grado)
- Bachillerato Técnico (Informática) - (1° al 3° curso)
- Bachillerato Científico (Ciencias Sociales) - (1° al 3° curso)

CERO deserción escolar. La cantidad de alumnos en edad escolar se mantuvo constante en el último periodo académico.



[Balance Anual de Gestión Pública](#)



Portal Transparencia

<http://www.cepb.una.py/web/index.php/ley>



| Cód. | Descripción | Presupuesto Vigente 2022 | Ejecutado | Saldo Presupuesto Vigente | % Ejecuc. |
|------------------------|-----------------------------|--------------------------|--------------------------|---------------------------|--------------|
| 100 | SERVICIOS PERSONALES | Gs 14.015.376.877 | Gs 13.851.350.479 | Gs 164.026.398 | 98,83 |
| 200 | SERVICIOS NO PERSONALES | Gs 1.219.901.861 | Gs 851.790.546 | Gs 368.111.315 | 69,82 |
| 300 | BIENES DE CONSUMO E INSUMOS | Gs 601.550.550 | Gs 246.522.070 | Gs 355.028.480 | 40,98 |
| 500 | INVERSIÓN FÍSICA | Gs 367.892.545 | Gs 214.328.784 | Gs 153.563.761 | 58,26 |
| 800 | TRANSFERENCIAS | Gs 485.632.852 | Gs 0 | Gs 485.632.852 | 0,00 |
| 900 | OTROS GASTOS | Gs 50.246.507 | Gs 11.184.400 | Gs 39.062.107 | 22,26 |
| TOTAL FF10 Y 30 | | Gs 16.740.601.192 | Gs 15.175.176.279 | Gs 1.565.424.913 | 90,65 |

| Cód. | Descripción | Presupuesto Vigente 2022 | Ejecutado | Saldo Presupuesto Vigente | % Ejecuc. |
|-------------------|-----------------------------|--------------------------|--------------------------|---------------------------|--------------|
| 100 | SERVICIOS PERSONALES | Gs 12.517.422.183 | Gs 12.489.062.481 | Gs 28.359.702 | 99,77 |
| 200 | SERVICIOS NO PERSONALES | Gs 93.728.861 | Gs 93.728.540 | Gs 321 | 100,00 |
| 300 | BIENES DE CONSUMO E INSUMOS | Gs 0 | Gs 0 | Gs 485.632.852 | 0,00 |
| 500 | INVERSIÓN FÍSICA | Gs 0 | Gs 0 | Gs 0 | 0,00 |
| 800 | TRANSFERENCIAS | Gs 0 | Gs 0 | Gs 0 | 0,00 |
| TOTAL FF10 | | Gs 12.611.151.044 | Gs 12.582.791.021 | Gs 513.992.875 | 99,78 |
| Cód. | Descripción | Presupuesto Vigente 2022 | Ejecutado | Saldo Presupuesto Vigente | % Ejecuc. |
| 100 | SERVICIOS PERSONALES | Gs 1.497.954.694 | Gs 1.362.287.998 | Gs 135.666.696 | 90,94 |
| 200 | SERVICIOS NO PERSONALES | Gs 1.126.173.000 | Gs 758.062.006 | Gs 368.110.994 | 67,31 |
| 300 | BIENES DE CONSUMO E INSUMOS | Gs 601.550.550 | Gs 246.522.070 | Gs 355.028.480 | 40,98 |
| 500 | INVERSIÓN FÍSICA | Gs 367.892.545 | Gs 214.328.784 | Gs 153.563.761 | 58,26 |
| 800 | TRANSFERENCIAS | Gs 485.632.852 | Gs 0 | Gs 485.632.852 | 0,00 |
| 900 | OTROS GASTOS | Gs 50.246.507 | Gs 11.184.400 | Gs 39.062.107 | 22,26 |
| TOTAL FF30 | | Gs 4.129.450.148 | Gs 2.592.385.258 | Gs 1.537.064.890 | 62,78 |